



PRO- 0085/15

13 de julio de 2015

Señora Secretaria

ARG/09/005 "Programa de Fortalecimiento de la Estrategia de Atención Primaria de Salud (E

Tengo el agrado de dirigirme a Usted a fin de adjuntarle a la presente un ejemplar de la Revisión "Q" del proyecto de referencia.

Hago propicia la oportunidad para saludar a Usted con mi más alta consideración.

René Mauricio Valdez
Representante Residente

Sra.
Secretaria de Coordinación y
Cooperación Internacional
Emb. Paula Verónica Ferraris
Ministerio de Relaciones Exteriores,
y Culto

S / D

CC: Sr. Director N



Letra: DPROY
Nota: 2176/2015

PNUD ARGENTINA	
RECIBIDO PARA REVISAR POR EL SECTOR CORRESPONDIENTE.	
08 JUL. 2015	
ACCIÓN	INFORMACIÓN
FE	FU
2015.02495	

BUENOS AIRES, 07 JUL. 2015

OBJETO: ARG/09/005 – REVISION “Q”
“Programa de Fortalecimiento de la Estrategia de Atención Primaria de Salud (FEAPS)”

EL MINISTERIO DE RELACIONES EXTERIORES Y CULTO
Secretaría de Coordinación y Cooperación Internacional - tiene el agrado de dirigirse a ese Organismo con relación al tema del epigrafe.

Al respecto, se remiten adjunto a la presente, tres ejemplares de la Revisión “Q” del Proyecto ARG 09/005 “Programa de Fortalecimiento de la Estrategia de Atención Primaria de Salud (FEAPS)”, debidamente firmados.

Cabe destacar que es de exclusiva responsabilidad del Organismo Gubernamental de Ejecución - Ministerio de Salud de la Nación- el cumplimiento de los procedimientos, la razonabilidad y pertinencia de los gastos a efectuar y el manejo de los fondos del proyecto, conforme lo establecido en el Cap. I Marco Institucional y Legal del Manual de Gestión de Proyectos.

EL MINISTERIO DE RELACIONES EXTERIORES Y CULTO
Secretaría de Coordinación y Cooperación Internacional - saluda a ese Organismo con la más alta consideración.

Gdx 19434/2015

PAULA VERÓNICA FERRARIS
EMBAJADORA
SECRETARIA DE COORDINACION
Y COOPERACION INTERNACIONAL

PRESUPUESTO DEL PROYECTO ARG /09/005

Título del Proyecto:

FORTALECIMIENTO DE LA ESTRATEGIA DE LA ATENCION PRIMARIA DE LA SALUD - CONV. PRETAMO BID 1903-OC/AR

Año de inicio: 01/04/2009
 Fecha de Finalización: 30/09/2015
 Agencia de Ejecución: Gobierno
 Agencia de Implementación: Gobierno
 Tipo de Revisión: Presupuestaria

Financiamiento del Presupuesto (en U\$S)			
INSUMOS	Rev.Actual:	Rev.Anterior:	Variación
	Q	P	
PNUD			
01-UNPD-IPF / TRAC	0	0	0
COSTOS COMPARTIDOS			
Gobierno	82.661.382	79.136.225	3.416.167
Instituciones Financieras BID	201.858.726	209.263.149	-7.394.423
TOTAL DE INSUMOS	284.410.108	288.398.374	-3.978.266
Costos de Administración	8.726.622	8.621.384	104.238
TOTAL GENERAL	293.136.730	297.009.758	-3.874.028

Breve Descripción:

La presente Revisión Q se efectúa a efectos de:

- a) Incorporar como Director Nacional del Proyecto PNUD ARG 09/005 al Secretario de Salud Comunitaria, atento a que (i) en virtud de los decretos N° 853/14 del 05 de Junio 2014; 2632/14 del 30 de Diciembre de 2014 y la Resolución 1246/14 del 13 de Agosto de 2014 la Dirección Nacional de los préstamos BID 1903 OC/AR y 2768 OC/AR, así como también el programa FEAPS dejan de estar bajo la órbita de la Secretaría de Promoción y Programas Sanitarios y pasa al ámbito de la Secretaría de Salud Comunitaria y (ii) que dentro del marco del presente proyecto PNUD se ejecutan los préstamos BID mencionados anteriormente.
- b) Solicitar una prórroga con carácter excepcional para el Proyecto que nos ocupa hasta el 30/09/2015 con el objeto de (i) poder iniciar las acciones correspondiente al nuevo Proyecto PNUD ARG/15/001 que continúa con las actividades del presente proyecto pnud, y (ii) dar cumplimiento con las acciones de Cierre del Proyecto, efectuando de esta manera un eficiente cierre administrativo del mismo
- c) Se ajusta las partidas del presupuesto correspondiente al ejercicio 2014 al CDR
- d) Se ajusta las partidas correspondientes al presupuesto del ejercicio 2016 a las necesidades proyectadas para dicho periodo
- e) El presupuesto total del proyecto presenta una disminución del 1% aprox. con respecto al presupuesto total del anterior documento de revisión.
- f) El presupuesto total del proyecto asciende a la suma de U\$S 293,136,730

En nombre de:	Firma	Fecha	Nombre / Cargo
Organismo de Ejecución		11 JUN 2015	Odor José E. Piñero Coordinador General Unidad de Financiamiento Internacional de Salud OPS Salud
Gobierno:		07 JUL. 2015	PAULA VERONICA FERRARIS EMBAJADORA SECRETARIA DE COORDINACION Y COOPERACION INTERNACIONAL
PNUD:		06 JUL. 2015	René Mauricio Valdez Representante Residente

MILIANO MORALES
Finanzas

GOBIERNO DE ARGENTINA



PROGRAMA DE LAS NACIONES UNIDAS PARA EL DESARROLLO



Programa de Fortalecimiento de la Estrategia de Atención Primaria de Salud FEAPS

Objetivo 1: Definir, impulsar y fortalecer el funcionamiento de las Redes Provinciales de Salud a partir de la formulación e implementación de Proyectos Provinciales

- Producto 1.1:** Provincias Asistidas Técnicamente
- Producto 1.2:** Proyectos Provinciales Implementados

Objetivo 2: Fortalecer la capacidad resolutive de los servicios públicos que integran el Primer Nivel de Atención (PNA), apoyando la consolidación del sistema de abastecimiento de insumos y medicamentos esenciales implementado por el Programa Remediar del Ministerio de Salud de la Nación Argentina (MSAL), y promoviendo el desarrollo de los recursos humanos afectados al PNA en particular y a la red de servicios públicos de salud en general.

- Producto 2.1:** Insumos y Medicamentos Esenciales Provistos.
- Producto 2.2:** Recursos Humanos afectados al Primer Nivel de Atención en particular y a la red de servicios públicos de salud en general, formados y capacitados.

Objetivo 3: Contribuir al fortalecimiento del rol rector del Ministerio de Salud de la Nación y los Ministerios de Salud Provinciales a través de la planificación estratégica y operativa relacionada con la implementación a Nivel Central de los Componentes 1 y 2 del Programa, la adaptación de los sistemas vigentes y el desarrollo de aquellos necesarios para contar con un Sistema de Información que brinde soporte a los datos requeridos por las actividades del Programa, y la implementación de un sistema de monitoreo y evaluación de gestión por resultados del funcionamiento del Programa y de las redes adheridas al mismo.

- Producto 3.1:** Planificación estratégica y operativa relacionada con la implementación a Nivel Central de los Componentes 1 y 2 del Programa realizada. Sistemas de monitoreo y evaluación implementados.
- Producto 3.2:** Estrategia del CMDB implementada

HOJA DE DATOS BASICOS

Proyecto:
Fecha de inicio: 01 de abril de 2009
Fecha de finalización: 30 de Septiembre de 2015
Ejecución : Gobierno
Modalidad: Plena
Organismo Nacional de Ejecución: Ministerio de Salud de la Nación

Director Nacional: Dr. Nicolás Kreplak
Cargo: Secretario de Salud Comunitaria
Domicilio: Av. 9 de Julio 1925, Ciudad Autónoma de Buenos Aires, República Argentina
Teléfonos: 4379-9000
Fax: 4379-9000
E-mail oficial p/notificaciones: consultas@msal.gov.ar;

Director Nacional Alterno: Cdor. José Eduardo Priegue
Cargo: Subsecretario – Coordinación General Unidad de Financiamiento Internacional de Salud
Domicilio: Av. 9 de Julio 1925, Ciudad Autónoma de Buenos Aires, República Argentina
Teléfonos: 4379-3733
Fax: 4379-3733 - Int 129
E-mail oficial p/notificaciones: jpriegue@ufisalud.gov.ar

Coordinadores del Proyecto: Gabriel Gonzalez (Coordinador REDES) - Mauricio Monsalvo (Coordinador REMEDIAR) – Graciela Rita Jacob (Directora Instituto Nacional del Cáncer)
Domicilio: Av. 9 de Julio 1925, Ciudad Autónoma de Buenos Aires, República Argentina
Teléfonos: 4382-0206
Email oficial para notificaciones: mmonsalvo@remediar.gov.ar; gonzalezmsal@gmail.com

Presupuesto Total: U\$S 293.135.730
Fuentes de Financiamiento:
 30021 – BID 1903 OC/AR- Crédito Externo (FF22): U\$S 136.623.598
 30022 – BID 2788 OC/AR - Crédito Externo (FF22): U\$S 65.256.943
 30071 – GOB - Tesoro Nacional (FF11): U\$S 91.255.189

Firma del Director Nacional

Cdr. José E. Priegue
 Coordinador General
 Unidad de Financiamiento
 Internacional de Salud
 UFI-Salud

11 JUN 2015

Fecha

JUSTIFICACION DE LA REVISION

La presente Revisión "Q" del Proyecto se realiza a efectos de:

- ✓ Incorporar como Director Nacional del Proyecto PNUD ARG 09/005 al Secretario de Salud Comunitaria, atento a que (i) en virtud de los decretos N° 853/14 del 05 de Junio de 2014; 2632/14 del 30 de Diciembre de 2014 y la Resolución 1246/14 del 13 de Agosto de 2014 la Dirección Nacional de los prestamos BID 1903 OC/AR y 2788 OC/AR, así como también el programa FEAPS dejan de estar bajo la órbita de la Secretaria de Promoción y Programas Sanitarios y pasa al ámbito de la Secretaria de Salud Comunitaria y (ii) que dentro del marco del presente proyecto PNUD se ejecutan los prestamos BID mencionados anteriormente.
- ✓ Solicitar una prórroga con carácter excepcional para el Proyecto que nos ocupa hasta el 30/09/2015 con el objeto de (i) poder iniciar las acciones correspondiente al nuevo Proyecto PNUD ARG/15/001 que continua con las actividades del presente proyecto pnud, y (ii) dar cumplimiento con las acciones de Cierre del Proyecto, efectuando de esta manera un eficiente cierre administrativo del mismo
- ✓ Se ajusta las partidas correspondientes al presupuesto del ejercicio 2014 al CDR
- ✓ Se ajusta las partidas correspondientes al presupuesto del ejercicio 2015 a las necesidades proyectadas para dicho periodo
- ✓ El presupuesto total del proyecto presenta una disminución del 1% aprox. con respeto al presupuesto total del anterior documento de revisión.

El presupuesto total del proyecto asciende a la suma de U\$S 293.135.730.-

MAZIMILIANO MORALES
Presupuesto y Finanzas
JFT-Salud

PARTE I: CONTEXTO

A) Justificación del Proyecto

1) Abordaje conceptual – la Atención Primaria de la Salud y las Redes Integradas de Servicios de Salud

No se modifica

2) Situación actual del Problema a abordar

No se Modifica

Situación Epidemiológica

No se Modifica

Situación del Sistema de Salud

No se Modifica

3) Situación prevista al final del Proyecto

No se modifica.

4) Marco institucional

Se Modifica

El presente Programa será ejecutado por el Gobierno Argentino, a través del Ministerio de Salud de la Nación (MSAL) y los Ministerios de Salud Provinciales.

El Director Nacional del Programa será el Secretario de Salud Comunitaria, de acuerdo a lo establecido en los decretos 853/14 del 05 de Junio de 2014 y 2632/14 del 30 de Diciembre 2014 así como de la resolución 1246/14 del 13 de Agosto de 2014, y tendrá bajo su responsabilidad la ejecución del mismo, velando para que éste cumpla con los propósitos y objetivos que se establecen en este Documento de Programa.

Asimismo, el Coordinador General de la UFI-S se desempeñará como el Director Alterno del presente Proyecto.

El presente marco institucional se ajusta a la operatoria acordada entre la Unidad de Financiamiento Internacional del Ministerio de Salud de la Nación y el Banco Interamericano de Desarrollo (BID). Dicha operatoria prevé una administración financiera independiente de cada operación de préstamo, con su propia cuenta bancaria, así como rendiciones de gastos e informes financieros individuales.

Por este motivo, en el marco del proyecto PNUD, está previsto que cada préstamo cuente con su propio número identificatorio de proyecto (Project Id en el sistema ATLAS), así como, con su propia cuenta bancaria para la administración de los fondos correspondientes. Dichas cuentas se utilizarán exclusivamente para la recepción y desembolso de los adelantos solicitados a PNUD financiados por los correspondientes préstamos. Asimismo, la contraparte se compromete a identificar las operaciones correspondientes a cada número de proyecto, tales como depósitos de costos compartidos (Anexo 5D), Informe Financiero conjuntamente con la solicitud de anticipo de fondos y planificación financiera (Anexo 5H).

Por último, cada préstamo estará individualizado con su correspondiente código de proyecto en el Informe Combinado de Gastos (CDR) emitido anualmente para certificar las erogaciones realizadas con cargo al proyecto.

Este procedimiento se repetirá con cada nueva operación de préstamo que concrete la UFI-S con el Banco Interamericano de Desarrollo y que se incorpore en el marco del presente proyecto

En el marco del mismo, el rol del Ministerio de Salud de la Nación será el de:

- Definir los lineamientos estratégicos y las líneas directrices del Programa;
- Asistir a las Provincias para la formulación e implementación de Proyectos Provinciales de Fortalecimiento de Redes de Servicios Públicos de Salud, y aprobar los proyectos presentados;
- Implementar los programas de suministro de insumos y medicamentos esenciales y los programas de formación y desarrollo de los recursos humanos en operación en el Primer Nivel de Atención;
- Supervisar el trabajo territorial y controlar la ejecución del Programa;
- Establecer acuerdos de cooperación estratégicos con organismos internacionales;
- Promover la articulación entre las diferentes jurisdicciones, entre los niveles provinciales y municipales, para la ejecución de las acciones comprometidas en los Proyectos Provinciales.

El rol de los Ministerios de Salud de las Provincias será el de:

- realizar el diagnóstico de las redes de atención provincial; priorizar las redes en que se intervendrá, y establecer la línea de base de los indicadores previstos en el Programa;
- Implementar el marco legal necesario para dar viabilidad a la articulación con las jurisdicciones municipales para el cumplimiento de las acciones establecidas en el Proyecto Provincial. (Firma de Convenios de Adhesión, Administración, Gestión...)
- diseñar, ejecutar y monitorear los Proyectos Provinciales de Fortalecimiento de Redes de Servicios Públicos de Salud, incluyendo la preparación y presentación de los informes cuatrimestrales de cumplimiento de metas e indicadores
- Coordinar y supervisar el trabajo territorial y controlar la ejecución del Programa.

La Unidad de Financiamiento Internacional de Salud (UFI-S) es creada por Resolución N° 98 MSAL, de fecha 27/01/2000, en el ámbito del Ministerio de Salud de la Nación. Tiene la misión coordinar los diferentes aportes externos y orientar sus desarrollos acorde a las políticas y estrategias establecidas por el MSAL.

La UFI-S tiene entre sus objetivos (i) coordinar el portafolio de Proyectos con financiamiento externo del sector salud para alcanzar mayor eficacia, y (ii) lograr una mayor eficiencia en la administración de dicho portafolio. El primero de estos objetivos busca asegurar sinergias y complementación entre los distintos Proyectos así como garantizar en su ejecución correspondencia y congruencia con las políticas nacionales. El segundo de ellos es planteado a través de la conformación de una unidad centralizada de servicios administrativos, financieros, de compras, contrataciones y asesoría legal; así como de planificación y monitoreo; que permita obtener economías de escala y mayor solidez en los procedimientos, sin afectar la integridad gerencial y los aspectos sustantivos propios de las diferentes Unidades Ejecutoras de los Programas y Proyectos.

Por último, cabe mencionar que el Proyecto BID 2788/OC-AR paso por un proceso de reestructuración de su estructura organizativa y el mismo se encuentra incorporado en el nuevo Reglamento Operativo cuya No Objeción fue otorgada por el BID el pasado 30 de abril 2014. Esta modificación permitirá hacer más eficientes todos los procesos en el marco de ambos Préstamos.

El MSAL será el Organismo Ejecutor de la operación en representación del Gobierno Nacional, ejerciendo dicha función a través de la Secretaría Salud Comunitaria, en su carácter de Dirección Nacional del Programa, ejerciendo su titular la Coordinación General del mismo. De esta Dirección Nacional dependerá la Unidad Técnica (UT). Asimismo la Unidad de Financiamiento Internacional del MSAL (UFI-S), será la responsable de los aspectos fiduciarios y de la gestión administrativa y financiera del Programa y será la responsable de la Coordinación con la Unidad Técnica y relación con el Organismo Financiador.

La UT será responsable de las acciones sanitarias y las evaluaciones técnicas de la operación y estará integrada por:

- i) Coordinación de Remediación y Coordinación de Redes (responsables de la Ejecución del Préstamo 1903 OC/AR);

- ii) la Dirección de Promoción de la Salud y Control de Enfermedades no Transmisibles; y
- iii) el Instituto Nacional del Cáncer.

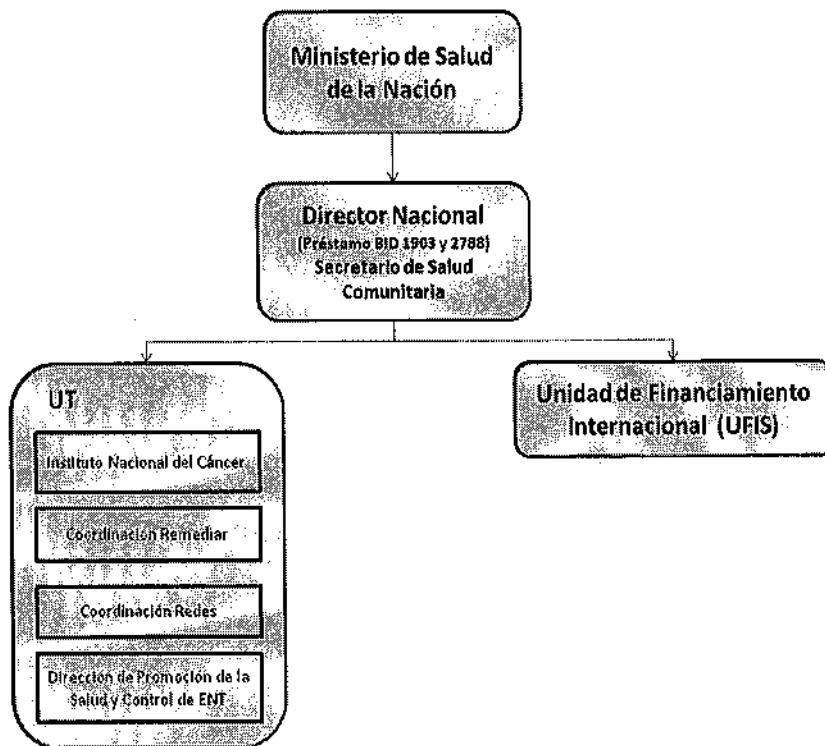

- 5) **Vinculos con el marco de cooperación con el país y con el marco de resultados estratégicos**
 No se Modifica

B) Estrategias

1) **Estrategia del país**

No se Modifica

2) **Estrategia del Proyecto**

No se Modifica

3) **Participación del PNUD**

No se modifica

4) **Estrategia de Salida**

No se modifica

5) **Sistematización y replicabilidad de las experiencias:**

No se modifica

C) Productos

OBJETIVO INMEDIATO 1

No se Modifica

OBJETIVO INMEDIATO 2

No se Modifica

OBJETIVO INMEDIATO 3

No se Modifica

Unidad Ejecutora Central del Proyecto Funcionando.

No se Modifica



PARTE II: MARCO DE RESULTADOS Y RECURSOS DEL PROYECTO

NUMERO DEL PROYECTO: ARG/09/005

TITULO: Programa de Fortalecimiento de la Estrategia de Atención Primaria de Salud FEAPS

Resultado Esperado No. Aumento del acceso a los servicios sociales básicos y mejora de los ingresos de la población en situación de pobreza
Indicador del Resultado Esperado: % de la población bajo la línea de pobreza con acceso a medicamentos básicos
Línea de Base: 79%
Metas: 90%
Área Estratégica de Apoyo: Alcanzar los ODM y reducir la pobreza
Temas de los Fondos de Fideicomiso: No se aplica
Estrategia de los Socios: Gobierno Nacional, gobierno provinciales y municipales, IFIs

PRESUPUESTO 2009 (Ajustado a CDR definitivo)

Project ID Expected Outputs	Key Activities	Time Frame		Fund	Donor	Planned Budget		Amount US\$
		Start	End			Budget/Descr	desc	
	Actividad ()	01/04/2009	31/12/2009	30021	Gobierno	76100	Diferencia de Cambio	-22.102
		01/04/2009	31/12/2009	30071		76100	Diferencia de Cambio	-1.578
SUBTOTAL ACTIVIDAD ()								
70109	1 - Fortalecimiento de Redes Provinciales	01/04/2009	31/12/2009	30021	Gobierno	71300	Cons. Nac. Tec. Corto Plazo	150.048
		01/04/2009	31/12/2009	30021	Gobierno	71600	Viajes Locales	21.924
		01/04/2009	31/12/2009	30021	Gobierno	72100	Subcontratos Banco	0
		01/04/2009	31/12/2009	30021	Gobierno	72200	Muebles y Equipamiento	0
		01/04/2009	31/12/2009	30021	Gobierno	72300	Equipo Fungible	0
		01/04/2009	31/12/2009	30021	Gobierno	72400	Eq. Comunic. Y Audiv.	0
		01/04/2009	31/12/2009	30021	Gobierno	72500	Suministros	0
		01/04/2009	31/12/2009	30021	Gobierno	72600	Subsidios	0
		01/04/2009	31/12/2009	30021	Gobierno	72800	Equipo Informático	0
		01/04/2009	31/12/2009	30021	Gobierno	73100	Alquileres	119
		01/04/2009	31/12/2009	30021	Gobierno	74200	Gastos Audiv e Imprint.	0
		01/04/2009	31/12/2009	30021	Gobierno	74500	Gastos Varios	374
		01/04/2009	31/12/2009	30021	Gobierno	75100	Costo de Apoyo	-131.388
		01/04/2009	31/12/2009	30021	Gobierno	76100	Diferencia de Cambio	44.302
		01/04/2009	31/12/2009	30071	Gobierno	71300	Cons. Nac. Tec. Corto Plazo	0
		01/04/2009	31/12/2009	30071	Gobierno	71600	Viajes Locales	2.684
		01/04/2009	31/12/2009	30071	Gobierno	72100	Subcontratos Banco	0
01/04/2009	31/12/2009	30071	Gobierno	72200	Muebles y Equipamiento	0		
01/04/2009	31/12/2009	30071	Gobierno	72300	Equipo Fungible	0		
01/04/2009	31/12/2009	30071	Gobierno	72400	Eq. Comunic. Y Audiv.	0		
01/04/2009	31/12/2009	30071	Gobierno	72500	Suministros	0		



Argentina

01/04/2009	31/12/2009	30071	Gobierno	72800	Equipo Informático	0
01/04/2009	31/12/2009	30071	Gobierno	73100	Alquileres	0
01/04/2009	31/12/2009	30071	Gobierno	74200	Gastos Audiv e Imprint.	0
01/04/2009	31/12/2009	30071	Gobierno	74500	Gastos Varios	0
01/04/2009	31/12/2009	30071	Gobierno	75100	Costo de Apoyo	136.643
01/04/2009	31/12/2009	30071	Gobierno	76100	Diferencia de Cambio	-44.302
SUBTOTAL ACTIVIDAD						
180.403						
01/04/2009	31/12/2009	30021	Gobierno	71300	Cons. Nac. Tec. Corto Plazo	234.564
01/04/2009	31/12/2009	30021	Gobierno	71600	Viajes Locales	11.031
01/04/2009	31/12/2009	30021	Gobierno	72100	Subcontratos Banco	0
01/04/2009	31/12/2009	30021	Gobierno	72200	Muebles y Equipamiento	0
01/04/2009	31/12/2009	30021	Gobierno	72300	Equipo Fungible	3.784.225
01/04/2009	31/12/2009	30021	Gobierno	72400	Eq. Comunic. Y Audiv.	0
01/04/2009	31/12/2009	30021	Gobierno	72500	Suministros	0
01/04/2009	31/12/2009	30021	Gobierno	72600	Subsidios	0
01/04/2009	31/12/2009	30021	Gobierno	72800	Equipo Informático	0
01/04/2009	31/12/2009	30021	Gobierno	73100	Alquileres	0
01/04/2009	31/12/2009	30021	Gobierno	74200	Gastos Audiv e Imprint.	0
01/04/2009	31/12/2009	30021	Gobierno	74500	Gastos Varios	701
01/04/2009	31/12/2009	30021	Gobierno	75100	Costo de Apoyo	120.916
01/04/2009	31/12/2009	30071	Gobierno	71300	Cons. Nac. Tec. Corto Plazo	0
01/04/2009	31/12/2009	30071	Gobierno	71600	Viajes Locales	68.262
01/04/2009	31/12/2009	30071	Gobierno	72100	Subcontratos Banco	0
01/04/2009	31/12/2009	30071	Gobierno	72200	Muebles y Equipamiento	0
01/04/2009	31/12/2009	30071	Gobierno	72300	Equipo Fungible	126.713
01/04/2009	31/12/2009	30071	Gobierno	72400	Eq. Comunic. Y Audiv.	0
01/04/2009	31/12/2009	30071	Gobierno	72500	Suministros	0
01/04/2009	31/12/2009	30071	Gobierno	72800	Equipo Informático	0

2 - Fortalecimiento del PNA



01/04/2009	31/12/2009	30071	Gobierno	73100	Alquileres	0
01/04/2009	31/12/2009	30071	Gobierno	74200	Gastos Audiv e Imprint.	0
01/04/2009	31/12/2009	30071	Gobierno	74500	Gastos Varios	0
01/04/2009	31/12/2009	30071	Gobierno	75100	Costo de Apoyo	5.849
SUBTOTAL ACTIVIDAD 2						
01/04/2009	31/12/2009	30021	Gobierno	71300	Cons. Nac. Tec. Corto Plazo	130.748
01/04/2009	31/12/2009	30021	Gobierno	71600	Viajes Locales	15.538
01/04/2009	31/12/2009	30021	Gobierno	72100	Subcontratos Banco	3.455
01/04/2009	31/12/2009	30021	Gobierno	72200	Muebles y Equipamiento	0
01/04/2009	31/12/2009	30021	Gobierno	72300	Equipo Fungible	0
01/04/2009	31/12/2009	30021	Gobierno	72400	Eq. Comunic. Y Audiv.	0
01/04/2009	31/12/2009	30021	Gobierno	72500	Suministros	0
01/04/2009	31/12/2009	30021	Gobierno	72600	Subsidios	0
01/04/2009	31/12/2009	30021	Gobierno	72800	Equipo Informático	14.359
01/04/2009	31/12/2009	30021	Gobierno	73100	Alquileres	0
01/04/2009	31/12/2009	30021	Gobierno	74100	Servicios Profesionales	0
01/04/2009	31/12/2009	30021	Gobierno	74200	Gastos Audiv e Imprint.	0
01/04/2009	31/12/2009	30021	Gobierno	74500	Gastos Varios	0
01/04/2009	31/12/2009	30021	Gobierno	75100	Costo de Apoyo	4.923
01/04/2009	31/12/2009	30071	Gobierno	71300	Cons. Nac. Tec. Corto Plazo	0
01/04/2009	31/12/2009	30071	Gobierno	71600	Viajes Locales	3.321
01/04/2009	31/12/2009	30071	Gobierno	72100	Subcontratos Banco	0
01/04/2009	31/12/2009	30071	Gobierno	72200	Muebles y Equipamiento	0
01/04/2009	31/12/2009	30071	Gobierno	72300	Equipo Fungible	0
01/04/2009	31/12/2009	30071	Gobierno	72400	Eq. Comunic. Y Audiv.	0
01/04/2009	31/12/2009	30071	Gobierno	72500	Suministros	0
01/04/2009	31/12/2009	30071	Gobierno	72800	Equipo Informático	0
01/04/2009	31/12/2009	30071	Gobierno	73100	Alquileres	0

3 - Fortalecimiento del Rol de Rectoría



UN
DP

Argentina

01/04/2009	31/12/2009	30071	Gobierno	74100	Servicios Profesionales	0
01/04/2009	31/12/2009	30071	Gobierno	74200	Gastos Audiv e Imprint.	0
01/04/2009	31/12/2009	30071	Gobierno	74500	Gastos Varios	0
01/04/2009	31/12/2009	30071	Gobierno	75100	Costo de Apoyo	100
SUBTOTAL ACTIVIDAD B						
01/04/2009	31/12/2009	30021	Gobierno	71200	Consultor Internacional	0
01/04/2009	31/12/2009	30021	Gobierno	71300	Cons. Nac. Tec. Corto Plazo	178.654
01/04/2009	31/12/2009	30021	Gobierno	71600	Viajes Locales	1.838
01/04/2009	31/12/2009	30021	Gobierno	72100	Subcontratos Banco	0
01/04/2009	31/12/2009	30021	Gobierno	72200	Muebles y Equipamiento	0
01/04/2009	31/12/2009	30021	Gobierno	72300	Equipo Fungible	0
01/04/2009	31/12/2009	30021	Gobierno	72400	Eg. Comunic. Y Audiv.	0
01/04/2009	31/12/2009	30021	Gobierno	72500	Suministros	0
01/04/2009	31/12/2009	30021	Gobierno	72600	Subsidios	0
01/04/2009	31/12/2009	30021	Gobierno	72800	Equipo Informático	0
01/04/2009	31/12/2009	30021	Gobierno	73100	Alquileres	0
01/04/2009	31/12/2009	30021	Gobierno	74100	Servicios Profesionales	0
01/04/2009	31/12/2009	30021	Gobierno	74200	Gastos Audiv e Imprint.	0
01/04/2009	31/12/2009	30021	Gobierno	74500	Gastos Varios	4.497
01/04/2009	31/12/2009	30021	Gobierno	75100	Costo de Apoyo	5.550
01/04/2009	31/12/2009	30071	Gobierno	71200	Consultor Internacional	0
01/04/2009	31/12/2009	30071	Gobierno	71300	Cons. Nac. Tec. Corto Plazo	0
01/04/2009	31/12/2009	30071	Gobierno	71600	Viajes Locales	1.449
01/04/2009	31/12/2009	30071	Gobierno	72100	Subcontratos Banco	0
01/04/2009	31/12/2009	30071	Gobierno	72200	Muebles y Equipamiento	0
01/04/2009	31/12/2009	30071	Gobierno	72300	Equipo Fungible	0
01/04/2009	31/12/2009	30071	Gobierno	72400	Eg. Comunic. Y Audiv.	0
01/04/2009	31/12/2009	30071	Gobierno	72500	Suministros	0
4 - Unidad Ejecutora Central						



01/01/2010	31/12/2010	30021	Gobierno	72800	Equipo Informático	0
01/01/2010	31/12/2010	30021	Gobierno	73100	Alquileres	2.891
01/01/2010	31/12/2010	30021	Gobierno	74200	Gastos Audiv e Imprint.	1.534
01/01/2010	31/12/2010	30021	Gobierno	74500	Gastos Varios	46.326
01/01/2010	31/12/2010	30021	Gobierno	75100	Costo de Apoyo	-630.306
01/01/2010	31/12/2010	30021	Gobierno	76100	Diferencia de Cambio	-52.202
01/01/2010	31/12/2010	30071	Gobierno	71300	Cons. Nac. Tec. Corto Plazo	0
01/01/2010	31/12/2010	30071	Gobierno	71400	Apoyo Administrativo	0
01/01/2010	31/12/2010	30071	Gobierno	71600	Viajes Locales	10.140
01/01/2010	31/12/2010	30071	Gobierno	72100	Subcontratos Banco	0
01/01/2010	31/12/2010	30071	Gobierno	72200	Muebles y Equipamiento	0
01/01/2010	31/12/2010	30071	Gobierno	72300	Equipo Fungible	0
01/01/2010	31/12/2010	30071	Gobierno	72400	Eq. Comunic. Y Audiv.	0
01/01/2010	31/12/2010	30071	Gobierno	72500	Suministros	1.313
01/01/2010	31/12/2010	30071	Gobierno	72800	Equipo Informático	0
01/01/2010	31/12/2010	30071	Gobierno	73100	Alquileres	0
01/01/2010	31/12/2010	30071	Gobierno	74200	Gastos Audiv e Imprint.	0
01/01/2010	31/12/2010	30071	Gobierno	74500	Gastos Varios	1.686
01/01/2010	31/12/2010	30071	Gobierno	75100	Costo de Apoyo	634.854
01/01/2010	31/12/2010	30071	Gobierno	76100	Diferencia de Cambio	52.202
SUBTOTAL ACTIVIDAD 1						156.172
01/01/2010	31/12/2010	30021	Gobierno	71300	Cons. Nac. Tec. Corto Plazo	12.366
01/01/2010	31/12/2010	30021	Gobierno	71400	Apoyo Administrativo	2.214
01/01/2010	31/12/2010	30021	Gobierno	71600	Viajes Locales	120.094
01/01/2010	31/12/2010	30021	Gobierno	72100	Subcontratos Banco	0
01/01/2010	31/12/2010	30021	Gobierno	72200	Muebles y Equipamiento	0
01/01/2010	31/12/2010	30021	Gobierno	72300	Equipo Fungible	25.971.496
01/01/2010	31/12/2010	30021	Gobierno	72400	Eq. Comunic. Y Audiv.	0
2 - Fortalecimiento del PNA						



Argentina

01/01/2010	31/12/2010	30021	Gobierno	72500	Suministros	0
01/01/2010	31/12/2010	30021	Gobierno	72600	Subsidios	0
01/01/2010	31/12/2010	30021	Gobierno	72800	Equipo Informático	0
01/01/2010	31/12/2010	30021	Gobierno	73100	Alquileres	4.003
01/01/2010	31/12/2010	30021	Gobierno	74200	Gastos Audiv e Imprint.	67.122
01/01/2010	31/12/2010	30021	Gobierno	74500	Gastos Varios	92.780
01/01/2010	31/12/2010	30021	Gobierno	75100	Costo de Apoyo	788.102
01/01/2010	31/12/2010	30071	Gobierno	71300	Cons. Nac. Tec. Corto Plazo	1.243
01/01/2010	31/12/2010	30071	Gobierno	71400	Apoyo Administrativo	0
01/01/2010	31/12/2010	30071	Gobierno	71600	Viajes Locales	17.353
01/01/2010	31/12/2010	30071	Gobierno	72100	Subcontratos Banco	0
01/01/2010	31/12/2010	30071	Gobierno	72200	Muebles y Equipamiento	0
01/01/2010	31/12/2010	30071	Gobierno	72300	Equipo Fungible	401.784
01/01/2010	31/12/2010	30071	Gobierno	72400	Eq. Comunic. Y Audiv.	0
01/01/2010	31/12/2010	30071	Gobierno	72500	Suministros	0
01/01/2010	31/12/2010	30071	Gobierno	72800	Equipo Informático	0
01/01/2010	31/12/2010	30071	Gobierno	73100	Alquileres	36
01/01/2010	31/12/2010	30071	Gobierno	74200	Gastos Audiv e Imprint.	1.118
01/01/2010	31/12/2010	30071	Gobierno	74500	Gastos Varios	1.587
01/01/2010	31/12/2010	30071	Gobierno	75100	Costo de Apoyo	12.694
SUBTOTAL ACTIVIDAD 2						27.493.993
01/01/2010	31/12/2010	30021	Gobierno	71300	Cons. Nac. Tec. Corto Plazo	194
01/01/2010	31/12/2010	30021	Gobierno	71600	Viajes Locales	17.823
01/01/2010	31/12/2010	30021	Gobierno	72100	Subcontratos Banco	13.083
01/01/2010	31/12/2010	30021	Gobierno	72200	Muebles y Equipamiento	0
01/01/2010	31/12/2010	30021	Gobierno	72300	Equipo Fungible	0
01/01/2010	31/12/2010	30021	Gobierno	72400	Eq. Comunic. Y Audiv.	0
01/01/2010	31/12/2010	30021	Gobierno	72500	Suministros	0
3 - Fortalecimiento del Rol de Rectoría						



Argentina

01/01/2010	31/12/2010	30021	Gobierno	72600	Subsidios	0
01/01/2010	31/12/2010	30021	Gobierno	72800	Equipo Informático	41.514
01/01/2010	31/12/2010	30021	Gobierno	73100	Alquileres	0
01/01/2010	31/12/2010	30021	Gobierno	74100	Servicios Profesionales	234.165
01/01/2010	31/12/2010	30021	Gobierno	74200	Gastos Audiv e Imprint.	0
01/01/2010	31/12/2010	30021	Gobierno	74500	Gastos Varios	5.919
01/01/2010	31/12/2010	30021	Gobierno	75100	Costo de Apoyo	9.381
01/01/2010	31/12/2010	30071	Gobierno	71300	Cons. Nac. Tec. Corto Plazo	0
01/01/2010	31/12/2010	30071	Gobierno	71600	Viajes Locales	4.048
01/01/2010	31/12/2010	30071	Gobierno	72100	Subcontratos Banco	0
01/01/2010	31/12/2010	30071	Gobierno	72200	Muebles y Equipamiento	0
01/01/2010	31/12/2010	30071	Gobierno	72300	Equipo Fungible	0
01/01/2010	31/12/2010	30071	Gobierno	72400	Eq. Comunic. Y Audiv.	0
01/01/2010	31/12/2010	30071	Gobierno	72500	Suministros	0
01/01/2010	31/12/2010	30071	Gobierno	72800	Equipo Informático	151
01/01/2010	31/12/2010	30071	Gobierno	73100	Alquileres	0
01/01/2010	31/12/2010	30071	Gobierno	74100	Servicios Profesionales	5.641
01/01/2010	31/12/2010	30071	Gobierno	74200	Gastos Audiv e Imprint.	0
01/01/2010	31/12/2010	30071	Gobierno	74500	Gastos Varios	1.185
01/01/2010	31/12/2010	30071	Gobierno	75100	Costo de Apoyo	331
SUBTOTAL ACTIVIDAD 3						
01/01/2010	31/12/2010	30021	Gobierno	71200	Consultor Internacional	0
01/01/2010	31/12/2010	30021	Gobierno	71300	Cons. Nac. Tec. Corto Plazo	2.948
01/01/2010	31/12/2010	30021	Gobierno	71600	Viajes Locales	19.481
01/01/2010	31/12/2010	30021	Gobierno	72100	Subcontratos Banco	0
01/01/2010	31/12/2010	30021	Gobierno	72200	Muebles y Equipamiento	0
01/01/2010	31/12/2010	30021	Gobierno	72300	Equipo Fungible	0
01/01/2010	31/12/2010	30021	Gobierno	72400	Eq. Comunic. Y Audiv.	0
4 - Unidad Ejecutora Central						

Programa de Fortalecimiento de la Estrategia de Atención Primaria de Salud FEAPS



UN
DP

Argentina

01/01/2010	31/12/2010	30021	Gobierno	72500	Suministros	0
01/01/2010	31/12/2010	30021	Gobierno	72600	Subsidios	0
01/01/2010	31/12/2010	30021	Gobierno	72800	Equipo Informático	0
01/01/2010	31/12/2010	30021	Gobierno	73100	Alquileres	0
01/01/2010	31/12/2010	30021	Gobierno	74100	Servicios Profesionales	0
01/01/2010	31/12/2010	30021	Gobierno	74200	Gastos Audiv e Imprint.	16.413
01/01/2010	31/12/2010	30021	Gobierno	74500	Gastos Varios	206.061
01/01/2010	31/12/2010	30021	Gobierno	75100	Costo de Apoyo	-167.178
01/01/2010	31/12/2010	30071	Gobierno	71200	Consultor Internacional	0
01/01/2010	31/12/2010	30071	Gobierno	71300	Cons. Nac. Tec. Corto Plazo	1.662
01/01/2010	31/12/2010	30071	Gobierno	71600	Viajes Locales	994
01/01/2010	31/12/2010	30071	Gobierno	72100	Subcontratos Banco	0
01/01/2010	31/12/2010	30071	Gobierno	72200	Muebles y Equipamiento	0
01/01/2010	31/12/2010	30071	Gobierno	72300	Equipo Fungible	0
01/01/2010	31/12/2010	30071	Gobierno	72400	Eq. Comunic. Y Audiv.	0
01/01/2010	31/12/2010	30071	Gobierno	72500	Suministros	0
01/01/2010	31/12/2010	30071	Gobierno	72800	Equipo Informático	0
01/01/2010	31/12/2010	30071	Gobierno	73100	Alquileres	0
01/01/2010	31/12/2010	30071	Gobierno	74100	Servicios Profesionales	0
01/01/2010	31/12/2010	30071	Gobierno	74200	Gastos Audiv e Imprint.	6.775
01/01/2010	31/12/2010	30071	Gobierno	74500	Gastos Varios	51.795
01/01/2010	31/12/2010	30071	Gobierno	75100	Costo de Apoyo	176.361
01/01/2010	31/12/2010	30071	Gobierno	76100	Diferencia de Cambio	0
SUBTOTAL ACTIVIDAD						315.313

TOTAL AÑO 2010

28.335.242

PRESUPUESTO 2011 (Ajustado a CDR Definitivo)

Project ID Expected Outputs	Key Activities	Time Frame		Fund	Donor	Budget Descr.	Planned Budget		
		Start	End				desc.	Amount-UBS	
70109 1 - Fortalecimiento de Redes Provinciales	Actividad ()	01/01/2011	31/12/2011	30021	Gobierno	76100	Diferencia de Cambio	92.870	
		01/01/2011	31/12/2011	30071	Gobierno	76100	Diferencia de Cambio	33.128	
	SUBTOTAL ACTIVIDAD ()								
			01/01/2011	31/12/2011	30021	Gobierno	71300	Cons. Nac. Tec. Corto Plazo	0
			01/01/2011	31/12/2011	30021	Gobierno	71600	Viajes Locales	44.223
			01/01/2011	31/12/2011	30021	Gobierno	72100	Subcontratos Banco	0
			01/01/2011	31/12/2011	30021	Gobierno	72200	Muebles y Equipamiento	0
			01/01/2011	31/12/2011	30021	Gobierno	72300	Equipo Fungible	0
			01/01/2011	31/12/2011	30021	Gobierno	72400	Eq. Comunic. Y Audiv.	0
			01/01/2011	31/12/2011	30021	Gobierno	72500	Suministros	50.114
			01/01/2011	31/12/2011	30021	Gobierno	72600	Subsidios	0
			01/01/2011	31/12/2011	30021	Gobierno	72800	Equipo Informático	0
			01/01/2011	31/12/2011	30021	Gobierno	73100	Alquileres	3.405
			01/01/2011	31/12/2011	30021	Gobierno	74200	Gastos Audiv e Imprint.	0
			01/01/2011	31/12/2011	30021	Gobierno	74500	Gastos Varios	96.544
			01/01/2011	31/12/2011	30021	Gobierno	75100	Costo de Apoyo	-1.068.340
			01/01/2011	31/12/2011	30021	Gobierno	76100	Diferencia de Cambio	-92.870
			01/01/2011	31/12/2011	30071	Gobierno	71300	Cons. Nac. Tec. Corto Plazo	0
			01/01/2011	31/12/2011	30071	Gobierno	71600	Viajes Locales	184
			01/01/2011	31/12/2011	30071	Gobierno	72100	Subcontratos Banco	0
		01/01/2011	31/12/2011	30071	Gobierno	72200	Muebles y Equipamiento	0	
		01/01/2011	31/12/2011	30071	Gobierno	72300	Equipo Fungible	0	
		01/01/2011	31/12/2011	30071	Gobierno	72400	Eq. Comunic. Y Audiv.	0	
		01/01/2011	31/12/2011	30071	Gobierno	72500	Suministros	0	



UN
DIP

Argentina

	01/01/2011	31/12/2011	30071	Gobierno	72800	Equipo Informático	0	
	01/01/2011	31/12/2011	30071	Gobierno	73100	Alquileres	0	
	01/01/2011	31/12/2011	30071	Gobierno	74200	Gastos Audiv e Imprint.	0	
	01/01/2011	31/12/2011	30071	Gobierno	74500	Gastos Varios	32	
	01/01/2011	31/12/2011	30071	Gobierno	75100	Costo de Apoyo	1.074.175	
	01/01/2011	31/12/2011	30071	Gobierno	76100	Diferencia de Cambio	92.870	
SUBTOTAL ACTIVIDAD 1							200.338	
	01/01/2011	31/12/2011	30021	Gobierno	71300	Cons. Nac. Tec. Corto Plazo	0	
	01/01/2011	31/12/2011	30021	Gobierno	71600	Viajes Locales	48.167	
	01/01/2011	31/12/2011	30021	Gobierno	72100	Subcontratos Banco	825	
	01/01/2011	31/12/2011	30021	Gobierno	72200	Muebles y Equipamiento	0	
	01/01/2011	31/12/2011	30021	Gobierno	72300	Equipo Fungible	34.236.290	
	01/01/2011	31/12/2011	30021	Gobierno	72400	Eq. Comunic. Y Audiv.	0	
	01/01/2011	31/12/2011	30021	Gobierno	72500	Suministros	0	
	01/01/2011	31/12/2011	30021	Gobierno	72600	Subsidios	0	
	01/01/2011	31/12/2011	30021	Gobierno	72800	Equipo Informático	0	
	01/01/2011	31/12/2011	30021	Gobierno	73100	Alquileres	6.225	
	01/01/2011	31/12/2011	30021	Gobierno	74200	Gastos Audiv e Imprint.	215.603	
	01/01/2011	31/12/2011	30021	Gobierno	74500	Gastos Varios	46.821	
	01/01/2011	31/12/2011	30021	Gobierno	75100	Costo de Apoyo	1.036.618	
	01/01/2011	31/12/2011	30071	Gobierno	71300	Cons. Nac. Tec. Corto Plazo	0	
	01/01/2011	31/12/2011	30071	Gobierno	71600	Viajes Locales	0	
	01/01/2011	31/12/2011	30071	Gobierno	72100	Subcontratos Banco	0	
	01/01/2011	31/12/2011	30071	Gobierno	72200	Muebles y Equipamiento	0	
	01/01/2011	31/12/2011	30071	Gobierno	72300	Equipo Fungible	7.465.170	
	01/01/2011	31/12/2011	30071	Gobierno	72400	Eq. Comunic. Y Audiv.	0	
	01/01/2011	31/12/2011	30071	Gobierno	72500	Suministros	0	
	01/01/2011	31/12/2011	30071	Gobierno	72800	Equipo Informático	0	
2 - Fortalecimiento del PNA								

	01/01/2011	31/12/2011	30071	Gobierno	73100	Alquileres	10.000
	01/01/2011	31/12/2011	30071	Gobierno	74200	Gastos Audiv e Imprint.	0
	01/01/2011	31/12/2011	30071	Gobierno	74500	Gastos Varios	25.275
	01/01/2011	31/12/2011	30071	Gobierno	75100	Costo de Apoyo	225.013
SUBTOTAL ACTIVIDAD 2							
	01/01/2011	31/12/2011	30021	Gobierno	71300	Cons. Nac. Tec. Corto Plazo	0
	01/01/2011	31/12/2011	30021	Gobierno	71600	Viajes Locales	3.966
	01/01/2011	31/12/2011	30021	Gobierno	72100	Subcontratos Banco	0
	01/01/2011	31/12/2011	30021	Gobierno	72200	Muebles y Equipamiento	0
	01/01/2011	31/12/2011	30021	Gobierno	72300	Equipo Fungible	0
	01/01/2011	31/12/2011	30021	Gobierno	72400	Eq. Comunic. Y Audiv.	0
	01/01/2011	31/12/2011	30021	Gobierno	72500	Suministros	0
	01/01/2011	31/12/2011	30021	Gobierno	72600	Subsidios	0
	01/01/2011	31/12/2011	30021	Gobierno	72800	Equipo Informático	63.909
	01/01/2011	31/12/2011	30021	Gobierno	73100	Alquileres	0
	01/01/2011	31/12/2011	30021	Gobierno	74100	Servicios Profesionales	724.847
	01/01/2011	31/12/2011	30021	Gobierno	74200	Gastos Audiv e Imprint.	2.292
	01/01/2011	31/12/2011	30021	Gobierno	74500	Gastos Varios	17.268
	01/01/2011	31/12/2011	30021	Gobierno	75100	Costo de Apoyo	24.368
	01/01/2011	31/12/2011	30071	Gobierno	71300	Cons. Nac. Tec. Corto Plazo	0
	01/01/2011	31/12/2011	30071	Gobierno	71600	Viajes Locales	98
	01/01/2011	31/12/2011	30071	Gobierno	72100	Subcontratos Banco	0
	01/01/2011	31/12/2011	30071	Gobierno	72200	Muebles y Equipamiento	0
	01/01/2011	31/12/2011	30071	Gobierno	72300	Equipo Fungible	0
	01/01/2011	31/12/2011	30071	Gobierno	72400	Eq. Comunic. Y Audiv.	0
	01/01/2011	31/12/2011	30071	Gobierno	72500	Suministros	0
	01/01/2011	31/12/2011	30071	Gobierno	72800	Equipo Informático	17
	01/01/2011	31/12/2011	30071	Gobierno	73100	Alquileres	0

3 - Fortalecimiento del Rol de Rectoría

	01/01/2011	31/12/2011	30071	Gobierno	74100	Servicios Profesionales	24.901
	01/01/2011	31/12/2011	30071	Gobierno	74200	Gastos Audit e Imprint.	0
	01/01/2011	31/12/2011	30071	Gobierno	74500	Gastos Varios	163.063
	01/01/2011	31/12/2011	30071	Gobierno	75100	Costo de Apoyo	5.642
SUBTOTAL ACTIVIDAD 3							
	01/01/2011	31/12/2011	30021	Gobierno	71200	Consultor Internacional	0
	01/01/2011	31/12/2011	30021	Gobierno	71300	Cons. Nac. Tec. Corto Plazo	0
	01/01/2011	31/12/2011	30021	Gobierno	71600	Viajes Locales	824
	01/01/2011	31/12/2011	30021	Gobierno	72100	Subcontratos Banco	0
	01/01/2011	31/12/2011	30021	Gobierno	72200	Muebles y Equipamiento	0
	01/01/2011	31/12/2011	30021	Gobierno	72300	Equipo Fungible	0
	01/01/2011	31/12/2011	30021	Gobierno	72400	Eq. Comunic. Y Audiv.	0
	01/01/2011	31/12/2011	30021	Gobierno	72500	Suministros	0
	01/01/2011	31/12/2011	30021	Gobierno	72600	Subsidios	0
	01/01/2011	31/12/2011	30021	Gobierno	72800	Equipo Informático	0
	01/01/2011	31/12/2011	30021	Gobierno	73100	Alquileres	0
	01/01/2011	31/12/2011	30021	Gobierno	74100	Servicios Profesionales	0
	01/01/2011	31/12/2011	30021	Gobierno	74200	Gastos Audit e Imprint.	31.823
	01/01/2011	31/12/2011	30021	Gobierno	74500	Gastos Varios	212.462
	01/01/2011	31/12/2011	30021	Gobierno	75100	Costo de Apoyo	7.353
	01/01/2011	31/12/2011	30071	Gobierno	71200	Consultor Internacional	0
	01/01/2011	31/12/2011	30071	Gobierno	71300	Cons. Nac. Tec. Corto Plazo	0
	01/01/2011	31/12/2011	30071	Gobierno	71600	Viajes Locales	0
	01/01/2011	31/12/2011	30071	Gobierno	72100	Subcontratos Banco	0
	01/01/2011	31/12/2011	30071	Gobierno	72200	Muebles y Equipamiento	0
	01/01/2011	31/12/2011	30071	Gobierno	72300	Equipo Fungible	0
	01/01/2011	31/12/2011	30071	Gobierno	72400	Eq. Comunic. Y Audiv.	0
	01/01/2011	31/12/2011	30071	Gobierno	72500	Suministros	0

4 - Unidad Ejecutora Central



UN
DP

Argentina

Project ID Expected Outputs	Start	End	Fund	Donor	Budget Descr.	desc.	Amount US\$
	01/01/2011	31/12/2011	30071	Gobierno	72800	Equipo Informático	44.695
	01/01/2011	31/12/2011	30071	Gobierno	73100	Aquileres	0
	01/01/2011	31/12/2011	30071	Gobierno	74100	Servicios Profesionales	0
	01/01/2011	31/12/2011	30071	Gobierno	74200	Gastos Auditv e Imprint.	1.831
	01/01/2011	31/12/2011	30071	Gobierno	74500	Gastos Varios	26.548
	01/01/2011	31/12/2011	30071	Gobierno	75100	Costo de Apoyo	2.192
	01/01/2011	31/12/2011	30071	Gobierno	76100	Diferencia de Cambio	0
	SUBTOTAL ACTIVIDAD 4						327.729
	TOTAL AÑO 2011						45.000.444

PRESUPUESTO 2012 (Ajustado a GDR Definitivo)

Project ID Expected Outputs	Key Activities	Time Frame		Fund	Donor	Budget Descr.	desc.	Amount US\$	
		Start	End						
70109 1 - Fortalecimiento de Redes Provinciales	Actividad 0	01/01/2012	31/12/2012	30021	Gobierno	76100	Diferencia de Cambio	93.157	
		01/01/2012	31/12/2012	30071	Gobierno	76100	Diferencia de Cambio	20.995	
		SUBTOTAL ACTIVIDAD 0						114.151	
		01/01/2012	31/12/2012	30021	Gobierno	71300	Cons. Nac. Tec. Corto Plazo		0
		01/01/2012	31/12/2012	30021	Gobierno	71600	Viajes Locales		18.778
		01/01/2012	31/12/2012	30021	Gobierno	72100	Subcontratos Banco		0
		01/01/2012	31/12/2012	30021	Gobierno	72200	Muebles y Equipamiento		0
		01/01/2012	31/12/2012	30021	Gobierno	72300	Equipo Fungible		95.701
		01/01/2012	31/12/2012	30021	Gobierno	72400	Eq. Comunic. Y Auditv.		0
		01/01/2012	31/12/2012	30021	Gobierno	72500	Suministros		48.953
		01/01/2012	31/12/2012	30021	Gobierno	72600	Subsidios		0
		01/01/2012	31/12/2012	30021	Gobierno	72800	Equipo Informático		0

	01/01/2012	31/12/2012	30021	Gobierno	73100	Alquileres	11.585
	01/01/2012	31/12/2012	30021	Gobierno	74200	Gastos Audit e Imprint.	119.999
	01/01/2012	31/12/2012	30021	Gobierno	74500	Gastos Varios	232.310
	01/01/2012	31/12/2012	30021	Gobierno	75100	Costo de Apoyo	-1.201.387
	01/01/2012	31/12/2012	30021	Gobierno	76100	Diferencia de Cambio	-93.157
	01/01/2012	31/12/2012	30071	Gobierno	71300	Cons. Nac. Tec. Corto Plazo	0
	01/01/2012	31/12/2012	30071	Gobierno	71600	Viajes Locales	0
	01/01/2012	31/12/2012	30071	Gobierno	72100	Subcontratos Banco	0
	01/01/2012	31/12/2012	30071	Gobierno	72200	Muebles y Equipamiento	0
	01/01/2012	31/12/2012	30071	Gobierno	72300	Equipo Fungible	0
	01/01/2012	31/12/2012	30071	Gobierno	72400	Eq. Comunic. Y Auditiv.	0
	01/01/2012	31/12/2012	30071	Gobierno	72500	Suministros	0
	01/01/2012	31/12/2012	30071	Gobierno	72800	Equipo Informático	0
	01/01/2012	31/12/2012	30071	Gobierno	73100	Alquileres	0
	01/01/2012	31/12/2012	30071	Gobierno	74200	Gastos Audit e Imprint.	0
	01/01/2012	31/12/2012	30071	Gobierno	74500	Gastos Varios	33
	01/01/2012	31/12/2012	30071	Gobierno	75100	Costo de Apoyo	1.217.208
	01/01/2012	31/12/2012	30071	Gobierno	76100	Diferencia de Cambio	93.157
SUBTOTAL ACTIVIDAD 1							543.180
2 - Fortalecimiento del PNA	01/01/2012	31/12/2012	30021	Gobierno	71300	Cons. Nac. Tec. Corto Plazo	0
	01/01/2012	31/12/2012	30021	Gobierno	71400	Auxiliar Administrativo	0
	01/01/2012	31/12/2012	30021	Gobierno	71600	Viajes Locales	31.557
	01/01/2012	31/12/2012	30021	Gobierno	72100	Subcontratos Banco	151.794
	01/01/2012	31/12/2012	30021	Gobierno	72200	Muebles y Equipamiento	0
	01/01/2012	31/12/2012	30021	Gobierno	72300	Equipo Fungible	37.791.418
	01/01/2012	31/12/2012	30021	Gobierno	72400	Eq. Comunic. Y Auditiv.	0
	01/01/2012	31/12/2012	30021	Gobierno	72500	Suministros	0
	01/01/2012	31/12/2012	30021	Gobierno	72600	Subsidios	0



	01/01/2012	31/12/2012	30021	Gobierno	72800	Equipo Informático	0	
	01/01/2012	31/12/2012	30021	Gobierno	73100	Alquileres	6.670	
	01/01/2012	31/12/2012	30021	Gobierno	74200	Gastos Audiv e Imprint.	147.751	
	01/01/2012	31/12/2012	30021	Gobierno	74500	Gastos Varios	129.621	
	01/01/2012	31/12/2012	30021	Gobierno	75100	Costo de Apoyo	1.147.764	
	01/01/2012	31/12/2012	30071	Gobierno	71300	Cons. Nac. Tec. Corto Plazo	0	
	01/01/2012	31/12/2012	30071	Gobierno	71600	Viajes Locales	205	
	01/01/2012	31/12/2012	30071	Gobierno	72100	Subcontratos Banco	120	
	01/01/2012	31/12/2012	30071	Gobierno	72200	Muebles y Equipamiento	0	
	01/01/2012	31/12/2012	30071	Gobierno	72300	Equipo Fungible	12.026.546	
	01/01/2012	31/12/2012	30071	Gobierno	72400	Eq. Comunic. Y Audiv.	0	
	01/01/2012	31/12/2012	30071	Gobierno	72500	Suministros	0	
	01/01/2012	31/12/2012	30071	Gobierno	72800	Equipo Informático	0	
	01/01/2012	31/12/2012	30071	Gobierno	73100	Alquileres	-10.000	
	01/01/2012	31/12/2012	30071	Gobierno	74200	Gastos Audiv e Imprint.	0	
	01/01/2012	31/12/2012	30071	Gobierno	74500	Gastos Varios	12.303	
	01/01/2012	31/12/2012	30071	Gobierno	75100	Costo de Apoyo	360.875	
	SUBTOTAL ACTIVIDAD 2							51.796.624
	01/01/2012	31/12/2012	30021	Gobierno	71300	Cons. Nac. Tec. Corto Plazo	0	
	01/01/2012	31/12/2012	30021	Gobierno	71600	Viajes Locales	6.345	
	01/01/2012	31/12/2012	30021	Gobierno	72100	Subcontratos Banco	145.072	
	01/01/2012	31/12/2012	30021	Gobierno	72200	Muebles y Equipamiento	0	
	01/01/2012	31/12/2012	30021	Gobierno	72300	Equipo Fungible	0	
	01/01/2012	31/12/2012	30021	Gobierno	72400	Eq. Comunic. Y Audiv.	0	
	01/01/2012	31/12/2012	30021	Gobierno	72500	Suministros	0	
	01/01/2012	31/12/2012	30021	Gobierno	72600	Subsidios	0	
	01/01/2012	31/12/2012	30021	Gobierno	72800	Equipo Informático	63.647	
	01/01/2012	31/12/2012	30021	Gobierno	73100	Alquileres	1.029	
3 - Fortalecimiento del Rol de Rectoría								



UN
DIP

Argentina

	01/01/2012	31/12/2012	30021	Gobierno	74100	Servicios Profesionales	1.017.057
	01/01/2012	31/12/2012	30021	Gobierno	74200	Gastos Audiv e Imprint.	19.617
	01/01/2012	31/12/2012	30021	Gobierno	74500	Gastos Varios	51.657
	01/01/2012	31/12/2012	30021	Gobierno	75100	Costo de Apoyo	39.133
	01/01/2012	31/12/2012	30071	Gobierno	71300	Cons. Nac. Tec. Corto Plazo	0
	01/01/2012	31/12/2012	30071	Gobierno	71600	Viajes Locales	79
	01/01/2012	31/12/2012	30071	Gobierno	72100	Subcontratos Banco	0
	01/01/2012	31/12/2012	30071	Gobierno	72200	Muebles y Equipamiento	0
	01/01/2012	31/12/2012	30071	Gobierno	72300	Equipo Fungible	0
	01/01/2012	31/12/2012	30071	Gobierno	72400	Eq. Comunic. Y Audiv.	0
	01/01/2012	31/12/2012	30071	Gobierno	72500	Suministros	0
	01/01/2012	31/12/2012	30071	Gobierno	72800	Equipo Informático	-44.695
	01/01/2012	31/12/2012	30071	Gobierno	73100	Alquileres	0
	01/01/2012	31/12/2012	30071	Gobierno	74100	Servicios Profesionales	0
	01/01/2012	31/12/2012	30071	Gobierno	74200	Gastos Audiv e Imprint.	0
	01/01/2012	31/12/2012	30071	Gobierno	74500	Gastos Varios	0
	01/01/2012	31/12/2012	30071	Gobierno	75100	Costo de Apoyo	-1.338
SUBTOTAL ACTIVIDAD 3							1.297.603
4 - Unidad Ejecutora Central	01/01/2012	31/12/2012	30021	Gobierno	71200	Consultor Internacional	0
	01/01/2012	31/12/2012	30021	Gobierno	71300	Cons. Nac. Tec. Corto Plazo	0
	01/01/2012	31/12/2012	30021	Gobierno	71600	Viajes Locales	3.951
	01/01/2012	31/12/2012	30021	Gobierno	72100	Subcontratos Banco	0
	01/01/2012	31/12/2012	30021	Gobierno	72200	Muebles y Equipamiento	0
	01/01/2012	31/12/2012	30021	Gobierno	72300	Equipo Fungible	0
	01/01/2012	31/12/2012	30021	Gobierno	72400	Eq. Comunic. Y Audiv.	0
	01/01/2012	31/12/2012	30021	Gobierno	72500	Suministros	0
	01/01/2012	31/12/2012	30021	Gobierno	72600	Subsidios	0
	01/01/2012	31/12/2012	30021	Gobierno	72800	Equipo Informático	0



Argentina

01/01/2012	31/12/2012	30021	Gobierno	73100	Alquileres	0
01/01/2012	31/12/2012	30021	Gobierno	74100	Servicios Profesionales	0
01/01/2012	31/12/2012	30021	Gobierno	74200	Gastos Audiv e Imprint.	42.374
01/01/2012	31/12/2012	30021	Gobierno	74500	Gastos Varios	436.669
01/01/2012	31/12/2012	30021	Gobierno	75100	Costo de Apoyo	14.490
01/01/2012	31/12/2012	30071	Gobierno	71200	Consultor Internacional	0
01/01/2012	31/12/2012	30071	Gobierno	71300	Cons. Nac. Tec. Corto Plazo	0
01/01/2012	31/12/2012	30071	Gobierno	71600	Viajes Locales	277
01/01/2012	31/12/2012	30071	Gobierno	72100	Subcontratos Banco	0
01/01/2012	31/12/2012	30071	Gobierno	72200	Muebles y Equipamiento	0
01/01/2012	31/12/2012	30071	Gobierno	72300	Equipo Fungible	0
01/01/2012	31/12/2012	30071	Gobierno	72400	Eq. Comunic. Y Audiv.	0
01/01/2012	31/12/2012	30071	Gobierno	72500	Suministros	0
01/01/2012	31/12/2012	30071	Gobierno	72800	Equipo Informático	0
01/01/2012	31/12/2012	30071	Gobierno	73100	Alquileres	0
01/01/2012	31/12/2012	30071	Gobierno	74100	Servicios Profesionales	39.038
01/01/2012	31/12/2012	30071	Gobierno	74200	Gastos Audiv e Imprint.	-1.831
01/01/2012	31/12/2012	30071	Gobierno	74500	Gastos Varios	27.781
01/01/2012	31/12/2012	30071	Gobierno	75100	Costo de Apoyo	1.958
01/01/2012	31/12/2012	30071	Gobierno	76100	Diferencia de Cambio	0
SUBTOTAL ACTIVIDAD						564.708

TOTAL AÑO 2012

54.316.266



PRESUPUESTO 2013 (ajustado a CDR Definitivo)

Project ID Expected Outputs	Key Activities	Time Frame		Fund	Donor	Planned Budget		
		Start	End			Budget Descr	desc	Amount US\$
	Actividad 0	01/01/2013	31/12/2013	30021	Gobierno	76100	Diferencia de Cambio	122.590
		01/01/2013	31/12/2013	30022	Gobierno	76100	Diferencia de Cambio	63.278
		01/01/2013	31/12/2013	30071	Gobierno	76100	Diferencia de Cambio	107.831
SUBTOTAL ACTIVIDAD 0								
70109	1 - Fortalecimiento de Redes Provinciales	01/01/2013	31/12/2013	30021	Gobierno	71300	Cons. Nac. Tec. Corto Plazo	0
		01/01/2013	31/12/2013	30021	Gobierno	71400	Auxiliar Administrativo	1.594
		01/01/2013	31/12/2013	30021	Gobierno	71600	Viajes Locales	2.694
		01/01/2013	31/12/2013	30021	Gobierno	72100	Subcontratos Banco	2.607
		01/01/2013	31/12/2013	30021	Gobierno	72200	Muebles y Equipamiento	0
		01/01/2013	31/12/2013	30021	Gobierno	72300	Equipo Fungible	0
		01/01/2013	31/12/2013	30021	Gobierno	72400	Eq. Comunic. Y Audiv.	0
		01/01/2013	31/12/2013	30021	Gobierno	72500	Suministros	158.643
		01/01/2013	31/12/2013	30021	Gobierno	72600	Subsidios	0
		01/01/2013	31/12/2013	30021	Gobierno	72800	Equipo Informático	0
		01/01/2013	31/12/2013	30021	Gobierno	73100	Alquileres	39.278
		01/01/2013	31/12/2013	30021	Gobierno	74100	Servicios Profesionales	-119.999
		01/01/2013	31/12/2013	30021	Gobierno	74200	Gastos Audiv e Imprint.	0
		01/01/2013	31/12/2013	30021	Gobierno	74500	Gastos Varios	200.813
		01/01/2013	31/12/2013	30021	Gobierno	75100	Costo de Apoyo	-387.944
		01/01/2013	31/12/2013	30021	Gobierno	76100	Diferencia de Cambio	-53.638
		01/01/2013	31/12/2013	30022	Gobierno	73100	Alquileres	0
01/01/2013	31/12/2013	30022	Gobierno	74500	Gastos Varios	0		
01/01/2013	31/12/2013	30022	Gobierno	75100	Costo de Apoyo	-118.470		
01/01/2013	31/12/2013	30071	Gobierno	71300	Cons. Nac. Tec. Corto Plazo	0		



UN
DIP

Argentina

01/01/2013	31/12/2013	30071	Gobierno	71600	Viajes Locales	0
01/01/2013	31/12/2013	30071	Gobierno	72100	Subcontratos Banco	0
01/01/2013	31/12/2013	30071	Gobierno	72200	Muebles y Equipamiento	0
01/01/2013	31/12/2013	30071	Gobierno	72300	Equipo Fungible	3.706
01/01/2013	31/12/2013	30071	Gobierno	72400	Eq. Comunic. Y Audiv.	0
01/01/2013	31/12/2013	30071	Gobierno	72500	Suministros	0
01/01/2013	31/12/2013	30071	Gobierno	72800	Equipo Informático	0
01/01/2013	31/12/2013	30071	Gobierno	73100	Alquileres	0
01/01/2013	31/12/2013	30071	Gobierno	74200	Gastos Audiv e Imprint.	0
01/01/2013	31/12/2013	30071	Gobierno	74500	Gastos Varios	4.318
01/01/2013	31/12/2013	30071	Gobierno	75100	Costo de Apoyo	641.191
01/01/2013	31/12/2013	30071	Gobierno	76100	Diferencia de Cambio	53.638
SUBTOTAL ACTIVIDAD 1						
01/01/2013	31/12/2013	30021	Gobierno	71300	Cons. Nac. Tec. Corto Plazo	0
01/01/2013	31/12/2013	30021	Gobierno	71400	Auxiliar Administrativo	737
01/01/2013	31/12/2013	30021	Gobierno	71500	UNV	136
01/01/2013	31/12/2013	30021	Gobierno	71600	Viajes Locales	19.784
01/01/2013	31/12/2013	30021	Gobierno	72100	Subcontratos Banco	294.627
01/01/2013	31/12/2013	30021	Gobierno	72200	Muebles y Equipamiento	0
01/01/2013	31/12/2013	30021	Gobierno	72300	Equipo Fungible	10.296.397
01/01/2013	31/12/2013	30021	Gobierno	72400	Eq. Comunic. Y Audiv.	0
01/01/2013	31/12/2013	30021	Gobierno	72500	Suministros	0
01/01/2013	31/12/2013	30021	Gobierno	72600	Subsidios	0
01/01/2013	31/12/2013	30021	Gobierno	72800	Equipo Informático	0
01/01/2013	31/12/2013	30021	Gobierno	73100	Alquileres	1.274
01/01/2013	31/12/2013	30021	Gobierno	74200	Gastos Audiv e Imprint.	228.962
01/01/2013	31/12/2013	30021	Gobierno	74500	Gastos Varios	162.188
01/01/2013	31/12/2013	30021	Gobierno	75100	Costo de Apoyo	330.123
2 - Fortalecimiento del PNA						

	01/01/2013	31/12/2013	30022	Gobierno	72300	Equipo Fungible	8.147.901	
	01/01/2013	31/12/2013	30022	Gobierno	75100	Costo de Apoyo	118.470	
	01/01/2013	31/12/2013	30071	Gobierno	71300	Cons. Nac. Tec. Corto Plazo	0	
	01/01/2013	31/12/2013	30071	Gobierno	71600	Viajes Locales	139	
	01/01/2013	31/12/2013	30071	Gobierno	72100	Subcontratos Banco	0	
	01/01/2013	31/12/2013	30071	Gobierno	72200	Muebles y Equipamiento	0	
	01/01/2013	31/12/2013	30071	Gobierno	72300	Equipo Fungible	32.155.336	
	01/01/2013	31/12/2013	30071	Gobierno	72400	Eq. Comunic. Y Audiv.	0	
	01/01/2013	31/12/2013	30071	Gobierno	72500	Suministros	0	
	01/01/2013	31/12/2013	30071	Gobierno	72800	Equipo Informático	0	
	01/01/2013	31/12/2013	30071	Gobierno	73100	Alquileres	0	
	01/01/2013	31/12/2013	30071	Gobierno	74200	Gastos Audiv e Imprint.	0	
	01/01/2013	31/12/2013	30071	Gobierno	74500	Gastos Varios	20.316	
	01/01/2013	31/12/2013	30071	Gobierno	75100	Costo de Apoyo	965.274	
SUBTOTAL ACTIVIDAD 2							52.741.662	
3 - Fortalecimiento del Rol de Rectoría	01/01/2013	31/12/2013	30021	Gobierno	71300	Cons. Nac. Tec. Corto Plazo	0	
	01/01/2013	31/12/2013	30021	Gobierno	71600	Viajes Locales	3.750	
	01/01/2013	31/12/2013	30021	Gobierno	72100	Subcontratos Banco	19.494	
	01/01/2013	31/12/2013	30021	Gobierno	72200	Muebles y Equipamiento	2.416	
	01/01/2013	31/12/2013	30021	Gobierno	72300	Equipo Fungible	0	
	01/01/2013	31/12/2013	30021	Gobierno	72400	Eq. Comunic. Y Audiv.	0	
	01/01/2013	31/12/2013	30021	Gobierno	72500	Suministros	0	
	01/01/2013	31/12/2013	30021	Gobierno	72600	Subsidios	0	
	01/01/2013	31/12/2013	30021	Gobierno	72800	Equipo Informático	177.505	
	01/01/2013	31/12/2013	30021	Gobierno	73100	Alquileres	1.549	
	01/01/2013	31/12/2013	30021	Gobierno	74100	Servicios Profesionales	1.176.419	
	01/01/2013	31/12/2013	30021	Gobierno	74200	Gastos Audiv e Imprint.	43.593	
	01/01/2013	31/12/2013	30021	Gobierno	74500	Gastos Varios	16.762	

01/01/2013	31/12/2013	30021	Gobierno	75100	Costo de Apoyo	43.245
01/01/2013	31/12/2013	30071	Gobierno	71300	Cons. Nac. Tec. Corto Plazo	0
01/01/2013	31/12/2013	30071	Gobierno	71600	Viajes Locales	0
01/01/2013	31/12/2013	30071	Gobierno	72100	Subcontratos Banco	0
01/01/2013	31/12/2013	30071	Gobierno	72200	Muebles y Equipamiento	0
01/01/2013	31/12/2013	30071	Gobierno	72300	Equipo Fungible	0
01/01/2013	31/12/2013	30071	Gobierno	72400	Eq. Comunic. Y Audiv.	0
01/01/2013	31/12/2013	30071	Gobierno	72500	Suministros	0
01/01/2013	31/12/2013	30071	Gobierno	72800	Equipo Informático	0
01/01/2013	31/12/2013	30071	Gobierno	73100	Alquileres	0
01/01/2013	31/12/2013	30071	Gobierno	74100	Servicios Profesionales	55.635
01/01/2013	31/12/2013	30071	Gobierno	74200	Gastos Audiv e Imprint.	0
01/01/2013	31/12/2013	30071	Gobierno	74500	Gastos Varios	0
01/01/2013	31/12/2013	30071	Gobierno	75100	Costo de Apoyo	1.669
SUBTOTAL ACTIVIDAD 3						1.542.036
01/01/2013	31/12/2013	30021	Gobierno	71200	Consultor Internacional	0
01/01/2013	31/12/2013	30021	Gobierno	71300	Cons. Nac. Tec. Corto Plazo	0
01/01/2013	31/12/2013	30021	Gobierno	71600	Viajes Locales	772
01/01/2013	31/12/2013	30021	Gobierno	72100	Subcontratos Banco	0
01/01/2013	31/12/2013	30021	Gobierno	72200	Muebles y Equipamiento	0
01/01/2013	31/12/2013	30021	Gobierno	72300	Equipo Fungible	0
01/01/2013	31/12/2013	30021	Gobierno	72400	Eq. Comunic. Y Audiv.	0
01/01/2013	31/12/2013	30021	Gobierno	72500	Suministros	0
01/01/2013	31/12/2013	30021	Gobierno	72600	Subsidios	0
01/01/2013	31/12/2013	30021	Gobierno	72800	Equipo Informático	2.143
01/01/2013	31/12/2013	30021	Gobierno	73100	Alquileres	0
01/01/2013	31/12/2013	30021	Gobierno	74100	Servicios Profesionales	0
01/01/2013	31/12/2013	30021	Gobierno	74200	Gastos Audiv e Imprint.	124.629
4 - Unidad Ejecutora Central						



Project ID Expected Outputs	Key Activities	Time Frame	Fund	Donor	Budget Descr	desc	Amount US\$	
		Start	End					
		01/01/2013	31/12/2013	30021	Gobierno	74500	Gastos Varios	358.332
		01/01/2013	31/12/2013	30021	Gobierno	75100	Costo de Apoyo	14.576
		01/01/2013	31/12/2013	30071	Gobierno	71200	Consultor Internacional	0
		01/01/2013	31/12/2013	30071	Gobierno	71300	Cons. Nac. Tec. Corto Plazo	0
		01/01/2013	31/12/2013	30071	Gobierno	71600	Viajes Locales	0
		01/01/2013	31/12/2013	30071	Gobierno	72100	Subcontratos Banco	0
		01/01/2013	31/12/2013	30071	Gobierno	72200	Muebles y Equipamiento	0
		01/01/2013	31/12/2013	30071	Gobierno	72300	Equipo Fungible	0
		01/01/2013	31/12/2013	30071	Gobierno	72400	Eq. Comunic. Y Audiv.	0
		01/01/2013	31/12/2013	30071	Gobierno	72500	Suministros	0
		01/01/2013	31/12/2013	30071	Gobierno	72800	Equipo Informático	0
		01/01/2013	31/12/2013	30071	Gobierno	73100	Alquileres	97.915
		01/01/2013	31/12/2013	30071	Gobierno	74100	Servicios Profesionales	0
		01/01/2013	31/12/2013	30071	Gobierno	74200	Gastos Audiv e Imprint.	0
		01/01/2013	31/12/2013	30071	Gobierno	74500	Gastos Varios	122.740
		01/01/2013	31/12/2013	30071	Gobierno	75100	Costo de Apoyo	6.620
		01/01/2013	31/12/2013	30071	Gobierno	76100	Diferencia de Cambio	0
SUBTOTAL ACTIVIDAD 4							727.728	
TOTAL PRESUPUESTO 2013							55.733.556	

PRESUPUESTO 2014 (Ajustado a CDR)

Project ID Expected Outputs	Key Activities	Time Frame	Fund	Donor	Budget Descr	desc	Amount US\$	
		Start	End					
70109	Actividad ()	01/01/2014	31/12/2014	30021	Gobierno	76100	Diferencia de Cambio	125.248
		01/01/2014	31/12/2014	30022	Gobierno	76100	Diferencia de Cambio	48.870
		01/01/2014	31/12/2014	30071	Gobierno	76100	Diferencia de Cambio	20.759



SUBTOTAL ACTIVIDAD 1										194.877
	01/01/2014	31/12/2014	30021	Gobierno	71300	Cons. Nac. Tec. Corto Plazo	0			0
	01/01/2014	31/12/2014	30021	Gobierno	71600	Viajes Locales	234			234
	01/01/2014	31/12/2014	30021	Gobierno	72100	Subcontratos Banco	15.236			15.236
	01/01/2014	31/12/2014	30021	Gobierno	72200	Muebles y Equipamiento	0			0
	01/01/2014	31/12/2014	30021	Gobierno	72300	Equipo Fungible	0			0
	01/01/2014	31/12/2014	30021	Gobierno	72400	Eq. Comunic. Y Audiv.	0			0
	01/01/2014	31/12/2014	30021	Gobierno	72500	Suministros	42.144			42.144
	01/01/2014	31/12/2014	30021	Gobierno	72600	Subsidios	0			0
	01/01/2014	31/12/2014	30021	Gobierno	72800	Equipo Informático	0			0
	01/01/2014	31/12/2014	30021	Gobierno	73100	Alquileres	2.929			2.929
	01/01/2014	31/12/2014	30021	Gobierno	74200	Gastos Audiv e Imprint.	0			0
	01/01/2014	31/12/2014	30021	Gobierno	74500	Gastos Varios	19.084			19.084
	01/01/2014	31/12/2014	30021	Gobierno	75100	Costo de Apoyo	-244.712			-244.712
	01/01/2014	31/12/2014	30021	Gobierno	76100	Diferencia de Cambio	-194.200			-194.200
	01/01/2014	31/12/2014	30022	Gobierno	72100	Subcontratos Banco	0			0
	01/01/2014	31/12/2014	30022	Gobierno	72300	Equipo Fungible	0			0
	01/01/2014	31/12/2014	30022	Gobierno	74200	Gastos Audiv e Imprint.	0			0
	01/01/2014	31/12/2014	30022	Gobierno	74500	Gastos Varios	0			0
	01/01/2014	31/12/2014	30022	Gobierno	75100	Costo de Apoyo	-124			-124
	01/01/2014	31/12/2014	30022	Gobierno	76100	Diferencia de Cambio	-112.147			-112.147
	01/01/2014	31/12/2014	30071	Gobierno	71300	Cons. Nac. Tec. Corto Plazo	0			0
	01/01/2014	31/12/2014	30071	Gobierno	71600	Viajes Locales	338			338
	01/01/2014	31/12/2014	30071	Gobierno	72100	Subcontratos Banco	0			0
	01/01/2014	31/12/2014	30071	Gobierno	72200	Muebles y Equipamiento	0			0
	01/01/2014	31/12/2014	30071	Gobierno	72300	Equipo Fungible	0			0
	01/01/2014	31/12/2014	30071	Gobierno	72400	Eq. Comunic. Y Audiv.	0			0
	01/01/2014	31/12/2014	30071	Gobierno	72500	Suministros	0			0

1 - Fortalecimiento de
Redes Provinciales

	01/01/2014	31/12/2014	30071	Gobierno	72800	Equipo Informático	0
	01/01/2014	31/12/2014	30071	Gobierno	73100	Alquileres	0
	01/01/2014	31/12/2014	30071	Gobierno	74200	Gastos Audiv e Imprint.	0
	01/01/2014	31/12/2014	30071	Gobierno	74500	Gastos Varios	71
	01/01/2014	31/12/2014	30071	Gobierno	75100	Costo de Apoyo	43.694
	01/01/2014	31/12/2014	30071	Gobierno	76100	Diferencia de Cambio	332.183
SUBTOTAL ACTIVIDAD 1							
	01/01/2014	31/12/2014	30021	Gobierno	71300	Cons. Nac. Tec. Corto Plazo	0
	01/01/2014	31/12/2014	30021	Gobierno	71500	Voluntarios UN	-136
	01/01/2014	31/12/2014	30021	Gobierno	71600	Viajes Locales	0
	01/01/2014	31/12/2014	30021	Gobierno	72100	Subcontratos Banco	19.247
	01/01/2014	31/12/2014	30021	Gobierno	72200	Muebles y Equipamiento	-2.271
	01/01/2014	31/12/2014	30021	Gobierno	72300	Equipo Fungible	4.835.112
	01/01/2014	31/12/2014	30021	Gobierno	72400	Eq. Comunic. Y Audiv.	0
	01/01/2014	31/12/2014	30021	Gobierno	72500	Suministros	0
	01/01/2014	31/12/2014	30021	Gobierno	72600	Subsidios	0
	01/01/2014	31/12/2014	30021	Gobierno	72800	Equipo Informático	0
	01/01/2014	31/12/2014	30021	Gobierno	73100	Alquileres	0
	01/01/2014	31/12/2014	30021	Gobierno	74200	Gastos Audiv e Imprint.	0
	01/01/2014	31/12/2014	30021	Gobierno	74500	Gastos Varios	-217
	01/01/2014	31/12/2014	30021	Gobierno	75100	Costo de Apoyo	145.552
	01/01/2014	31/12/2014	30022	Gobierno	72100	Subcontratos Banco	0
	01/01/2014	31/12/2014	30022	Gobierno	72200	Muebles y Equipamiento	0
	01/01/2014	31/12/2014	30022	Gobierno	72300	Equipo Fungible	4.136
	01/01/2014	31/12/2014	30022	Gobierno	74200	Gastos Audiv e Imprint.	0
	01/01/2014	31/12/2014	30022	Gobierno	74500	Gastos Varios	0
	01/01/2014	31/12/2014	30022	Gobierno	75100	Costo de Apoyo	124
	01/01/2014	31/12/2014	30071	Gobierno	71300	Cons. Nac. Tec. Corto Plazo	0
2 - Fortalecimiento del PNA							

01/01/2014	31/12/2014	30071	Gobierno	71600	Viajes Locales	1.181
01/01/2014	31/12/2014	30071	Gobierno	72100	Subcontratos Banco	105
01/01/2014	31/12/2014	30071	Gobierno	72200	Muebles y Equipamiento	0
01/01/2014	31/12/2014	30071	Gobierno	72300	Equipo Fungible	178.232
01/01/2014	31/12/2014	30071	Gobierno	72400	Eq. Comunic. Y Audiv.	0
01/01/2014	31/12/2014	30071	Gobierno	72500	Suministros	0
01/01/2014	31/12/2014	30071	Gobierno	72800	Equipo Informático	0
01/01/2014	31/12/2014	30071	Gobierno	73100	Alquileres	0
01/01/2014	31/12/2014	30071	Gobierno	74200	Gastos Audiv e Imprint.	0
01/01/2014	31/12/2014	30071	Gobierno	74500	Gastos Varios	217
01/01/2014	31/12/2014	30071	Gobierno	75100	Costo de Apoyo	5.392
SUBTOTAL ACTIVIDAD 2						5.186.673
01/01/2014	31/12/2014	30021	Gobierno	71300	Cons. Nac. Tec. Corto Plazo	0
01/01/2014	31/12/2014	30021	Gobierno	71600	Viajes Locales	0
01/01/2014	31/12/2014	30021	Gobierno	72100	Subcontratos Banco	124.719
01/01/2014	31/12/2014	30021	Gobierno	72200	Muebles y Equipamiento	0
01/01/2014	31/12/2014	30021	Gobierno	72300	Equipo Fungible	0
01/01/2014	31/12/2014	30021	Gobierno	72400	Eq. Comunic. Y Audiv.	0
01/01/2014	31/12/2014	30021	Gobierno	72500	Suministros	0
01/01/2014	31/12/2014	30021	Gobierno	72600	Subsidios	0
01/01/2014	31/12/2014	30021	Gobierno	72800	Equipo Informático	890
01/01/2014	31/12/2014	30021	Gobierno	73100	Alquileres	0
01/01/2014	31/12/2014	30021	Gobierno	74100	Servicios Profesionales	2.590.721
01/01/2014	31/12/2014	30021	Gobierno	74200	Gastos Audiv e Imprint.	136.646
01/01/2014	31/12/2014	30021	Gobierno	74500	Gastos Varios	0
01/01/2014	31/12/2014	30021	Gobierno	75100	Costo de Apoyo	85.589
01/01/2014	31/12/2014	30022	Gobierno	72100	Subcontratos Banco	0
01/01/2014	31/12/2014	30022	Gobierno	72800	Equipo Informático	0
3 - Fortalecimiento del Rol de Rectoría						



Argentina

	01/01/2014	31/12/2014	30022	Gobierno	73100	Alquileres	0
	01/01/2014	31/12/2014	30022	Gobierno	74500	Gastos Varios	0
	01/01/2014	31/12/2014	30022	Gobierno	74500	Gastos Varios	0
	01/01/2014	31/12/2014	30071	Gobierno	71300	Cons. Nac. Tec. Corto Plazo	0
	01/01/2014	31/12/2014	30071	Gobierno	71600	Viajes Locales	1.078
	01/01/2014	31/12/2014	30071	Gobierno	72100	Subcontratos Banco	0
	01/01/2014	31/12/2014	30071	Gobierno	72200	Muebles y Equipamiento	0
	01/01/2014	31/12/2014	30071	Gobierno	72300	Equipo Fungible	0
	01/01/2014	31/12/2014	30071	Gobierno	72400	Eq. Comunic. Y Audiv.	0
	01/01/2014	31/12/2014	30071	Gobierno	72500	Suministros	0
	01/01/2014	31/12/2014	30071	Gobierno	72800	Equipo Informático	0
	01/01/2014	31/12/2014	30071	Gobierno	73100	Alquileres	7.979
	01/01/2014	31/12/2014	30071	Gobierno	74100	Servicios Profesionales	94.778
	01/01/2014	31/12/2014	30071	Gobierno	74200	Gastos Audiv e Imprint.	0
	01/01/2014	31/12/2014	30071	Gobierno	74500	Gastos Varios	71.045
	01/01/2014	31/12/2014	30071	Gobierno	75100	Costo de Apoyo	5.246
SUBTOTAL ACTIVIDAD 3							3.118.693
4 - Unidad Ejecutora Central	01/01/2014	31/12/2014	30021	Gobierno	71200	Consultor Internacional	0
	01/01/2014	31/12/2014	30021	Gobierno	71300	Cons. Nac. Tec. Corto Plazo	0
	01/01/2014	31/12/2014	30021	Gobierno	71600	Viajes Locales	0
	01/01/2014	31/12/2014	30021	Gobierno	72100	Subcontratos Banco	0
	01/01/2014	31/12/2014	30021	Gobierno	72200	Muebles y Equipamiento	2.976
	01/01/2014	31/12/2014	30021	Gobierno	72300	Equipo Fungible	0
	01/01/2014	31/12/2014	30021	Gobierno	72400	Eq. Comunic. Y Audiv.	0
	01/01/2014	31/12/2014	30021	Gobierno	72500	Suministros	0
	01/01/2014	31/12/2014	30021	Gobierno	72600	Subsidios	0
	01/01/2014	31/12/2014	30021	Gobierno	72800	Equipo Informático	1.880
	01/01/2014	31/12/2014	30021	Gobierno	73100	Alquileres	85.251



	01/01/2014	31/12/2014	30021	Gobierno	74100	Servicios Profesionales	0	
	01/01/2014	31/12/2014	30021	Gobierno	74200	Gastos Audiv e Imprint.	38.763	
	01/01/2014	31/12/2014	30021	Gobierno	74500	Gastos Varios	323.491	
	01/01/2014	31/12/2014	30021	Gobierno	75100	Costo de Apoyo	13.571	
	01/01/2014	31/12/2014	30022	Gobierno	74100	Servicios Profesionales	0	
	01/01/2014	31/12/2014	30022	Gobierno	74500	Gastos Varios	0	
	01/01/2014	31/12/2014	30071	Gobierno	71200	Consultor Internacional	0	
	01/01/2014	31/12/2014	30071	Gobierno	71300	Cons. Nac. Tec. Corto Plazo	0	
	01/01/2014	31/12/2014	30071	Gobierno	71600	Viajes Locales	0	
	01/01/2014	31/12/2014	30071	Gobierno	72100	Subcontratos Banco	0	
	01/01/2014	31/12/2014	30071	Gobierno	72200	Muebles y Equipamiento	0	
	01/01/2014	31/12/2014	30071	Gobierno	72300	Equipo Fungible	0	
	01/01/2014	31/12/2014	30071	Gobierno	72400	Eq. Comunic. Y Audiv.	0	
	01/01/2014	31/12/2014	30071	Gobierno	72500	Suministros	0	
	01/01/2014	31/12/2014	30071	Gobierno	72800	Equipo Informático	2.245	
	01/01/2014	31/12/2014	30071	Gobierno	73100	Alquileres	0	
	01/01/2014	31/12/2014	30071	Gobierno	74100	Servicios Profesionales	0	
	01/01/2014	31/12/2014	30071	Gobierno	74200	Gastos Audiv e Imprint.	0	
	01/01/2014	31/12/2014	30071	Gobierno	74500	Gastos Varios	181.938	
	01/01/2014	31/12/2014	30071	Gobierno	75100	Costo de Apoyo	208.945	
	01/01/2014	31/12/2014	30071	Gobierno	76100	Diferencia de Cambio	0	
	01/01/2014	31/12/2014	30071	Gobierno	31006	Transfers to/from resources	141.843	
	SUBTOTAL ACTIVIDAD 4						1.000.902	
	TOTAL PROYECT ID:70109						9.405.875	
87877	Actividad ()	01/01/2014	31/12/2014	30022	Gobierno	76100	Diferencia de Cambio	160.665
		01/01/2014	31/12/2014	30022	Gobierno	76100	Diferencia de Cambio	3.249
	SUBTOTAL ACTIVIDAD ()							163.913
	01/01/2014	31/12/2014	30022	Gobierno	71300	Cons. Nac. Tec. Corto Plazo	3.092	

1 - Expansión de Redes	01/01/2014	31/12/2014	30022	Gobierno	71600	Viajes Locales	0	
	01/01/2014	31/12/2014	30022	Gobierno	72100	Subcontratos Banco	16.687	
	01/01/2014	31/12/2014	30022	Gobierno	72200	Muebles y Equipamiento	1.160	
	01/01/2014	31/12/2014	30022	Gobierno	72300	Equipo Fungible	8.223	
	01/01/2014	31/12/2014	30022	Gobierno	72400	Eq. Comunic. Y Audiv.	2.599	
	01/01/2014	31/12/2014	30022	Gobierno	72500	Suministros	0	
	01/01/2014	31/12/2014	30022	Gobierno	72800	Equipo Informático	5.380	
	01/01/2014	31/12/2014	30022	Gobierno	73100	Alquileres	0	
	01/01/2014	31/12/2014	30022	Gobierno	74200	Gastos Audiv e Imprint.	34.912	
	01/01/2014	31/12/2014	30022	Gobierno	74500	Gastos Varios	70.856	
	01/01/2014	31/12/2014	30022	Gobierno	75100	Costo de Apoyo	-1.216.599	
	01/01/2014	31/12/2014	30022	Gobierno	76100	Diferencia de Cambio	-138.327	
	01/01/2014	31/12/2014	30071	Gobierno	71300	Cons. Nac. Tec. Corto Plazo	0	
	01/01/2014	31/12/2014	30071	Gobierno	71600	Viajes Locales	0	
	01/01/2014	31/12/2014	30071	Gobierno	72100	Subcontratos Banco	0	
	01/01/2014	31/12/2014	30071	Gobierno	72200	Muebles y Equipamiento	0	
	01/01/2014	31/12/2014	30071	Gobierno	72300	Equipo Fungible	0	
	01/01/2014	31/12/2014	30071	Gobierno	72400	Eq. Comunic. Y Audiv.	0	
	01/01/2014	31/12/2014	30071	Gobierno	72500	Suministros	0	
	01/01/2014	31/12/2014	30071	Gobierno	72800	Equipo Informático	0	
	01/01/2014	31/12/2014	30071	Gobierno	73100	Alquileres	0	
	01/01/2014	31/12/2014	30071	Gobierno	74200	Gastos Audiv e Imprint.	0	
	01/01/2014	31/12/2014	30071	Gobierno	74500	Gastos Varios	0	
	01/01/2014	31/12/2014	30071	Gobierno	75100	Costo de Apoyo	1.127.381	
	01/01/2014	31/12/2014	30071	Gobierno	76100	Diferencia de Cambio	144.404	
	SUBTOTAL ACTIVIDAD 1							59.768
		01/01/2014	31/12/2014	30022	Gobierno	71300	Cons. Nac. Tec. Corto Plazo	41.263
	01/01/2014	31/12/2014	30022	Gobierno	71400	Auxiliar Administrativo	9	

2 - Provisión de Servicios Estratégicos	01/01/2014	31/12/2014	30022	Gobierno	71600	Viajes Locales	13.250
	01/01/2014	31/12/2014	30022	Gobierno	72100	Subcontratos Banco	15.777
	01/01/2014	31/12/2014	30022	Gobierno	72200	Muebles y Equipamiento	0
	01/01/2014	31/12/2014	30022	Gobierno	72300	Equipo Fungible	48.319.986
	01/01/2014	31/12/2014	30022	Gobierno	72400	Eq. Comunic. Y Audiv.	0
	01/01/2014	31/12/2014	30022	Gobierno	72500	Suministros	0
	01/01/2014	31/12/2014	30022	Gobierno	72800	Equipo Informático	41.537
	01/01/2014	31/12/2014	30022	Gobierno	73100	Alquileres	1.812
	01/01/2014	31/12/2014	30022	Gobierno	74200	Gastos Audiv e Imprint.	2.657
	01/01/2014	31/12/2014	30022	Gobierno	74500	Gastos Varios	176.819
	01/01/2014	31/12/2014	30022	Gobierno	75100	Costo de Apoyo	1.218.393
	01/01/2014	31/12/2014	30071	Gobierno	71300	Cons. Nac. Tec. Corto Plazo	0
	01/01/2014	31/12/2014	30071	Gobierno	71600	Viajes Locales	0
	01/01/2014	31/12/2014	30071	Gobierno	72100	Subcontratos Banco	0
	01/01/2014	31/12/2014	30071	Gobierno	72200	Muebles y Equipamiento	0
	01/01/2014	31/12/2014	30071	Gobierno	72300	Equipo Fungible	0
	01/01/2014	31/12/2014	30071	Gobierno	72400	Eq. Comunic. Y Audiv.	0
	01/01/2014	31/12/2014	30071	Gobierno	72500	Suministros	0
	01/01/2014	31/12/2014	30071	Gobierno	72800	Equipo Informático	0
	01/01/2014	31/12/2014	30071	Gobierno	73100	Alquileres	0
01/01/2014	31/12/2014	30071	Gobierno	74200	Gastos Audiv e Imprint.	0	
01/01/2014	31/12/2014	30071	Gobierno	74500	Gastos Varios	0	
01/01/2014	31/12/2014	30071	Gobierno	75100	Costo de Apoyo	93.629	
01/01/2014	31/12/2014	30071	Gobierno	75100	Costo de Apoyo	225.690	
SUBTOTAL ACTIVIDAD 2							50.150.821
01/01/2014	31/12/2014	30022	Gobierno	71300	Cons. Nac. Tec. Corto Plazo	0	
01/01/2014	31/12/2014	30022	Gobierno	71600	Viajes Locales	0	
01/01/2014	31/12/2014	30022	Gobierno	72100	Subcontratos Banco	0	

3 - Consolidación de sistema de Información de Salud Pública	01/01/2014	31/12/2014	30022	Gobierno	72200	Muebles y Equipamiento	0
	01/01/2014	31/12/2014	30022	Gobierno	72300	Equipo Fungible	0
	01/01/2014	31/12/2014	30022	Gobierno	72400	Eq. Comunic. Y Audiv.	0
	01/01/2014	31/12/2014	30022	Gobierno	72500	Suministros	0
	01/01/2014	31/12/2014	30022	Gobierno	72800	Equipo Informático	302.883
	01/01/2014	31/12/2014	30022	Gobierno	73100	Alquileres	0
	01/01/2014	31/12/2014	30022	Gobierno	74100	Servicios Profesionales	0
	01/01/2014	31/12/2014	30022	Gobierno	74200	Gastos Audiv e Imprint.	0
	01/01/2014	31/12/2014	30022	Gobierno	74500	Gastos Varios	6.762
	01/01/2014	31/12/2014	30022	Gobierno	75100	Costo de Apoyo	9.289
	01/01/2014	31/12/2014	30071	Gobierno	71300	Cons. Nac. Tec. Corto Plazo	0
	01/01/2014	31/12/2014	30071	Gobierno	71600	Viajes Locales	0
	01/01/2014	31/12/2014	30071	Gobierno	72100	Subcontratos Banco	0
	01/01/2014	31/12/2014	30071	Gobierno	72200	Muebles y Equipamiento	0
	01/01/2014	31/12/2014	30071	Gobierno	72300	Equipo Fungible	0
	01/01/2014	31/12/2014	30071	Gobierno	72400	Eq. Comunic. Y Audiv.	0
	01/01/2014	31/12/2014	30071	Gobierno	72500	Suministros	0
	01/01/2014	31/12/2014	30071	Gobierno	72800	Equipo Informático	0
	01/01/2014	31/12/2014	30071	Gobierno	73100	Alquileres	0
	01/01/2014	31/12/2014	30071	Gobierno	74100	Servicios Profesionales	0
01/01/2014	31/12/2014	30071	Gobierno	74200	Gastos Audiv e Imprint.	0	
01/01/2014	31/12/2014	30071	Gobierno	74500	Gastos Varios	0	
01/01/2014	31/12/2014	30071	Gobierno	75100	Costo de Apoyo	0	
SUBTOTAL ACTIVIDAD 3							318.934
4 - Administración	01/01/2014	31/12/2014	30022	Gobierno	71300	Cons. Nac. Tec. Corto Plazo	0
	01/01/2014	31/12/2014	30022	Gobierno	71600	Viajes Locales	0
	01/01/2014	31/12/2014	30022	Gobierno	72100	Subcontratos Banco	0
	01/01/2014	31/12/2014	30022	Gobierno	72200	Muebles y Equipamiento	57.358



01/01/2014	31/12/2014	30022	Gobierno	72300	Equipo Fungible	0
01/01/2014	31/12/2014	30022	Gobierno	72400	Eq. Comunic. Y Audiv.	38.843
01/01/2014	31/12/2014	30022	Gobierno	72500	Suministros	0
01/01/2014	31/12/2014	30022	Gobierno	72800	Equipo Informático	38.009
01/01/2014	31/12/2014	30022	Gobierno	73100	Alquileres	0
01/01/2014	31/12/2014	30022	Gobierno	74100	Servicios Profesionales	0
01/01/2014	31/12/2014	30022	Gobierno	74200	Gastos Audiv e Imprint.	0
01/01/2014	31/12/2014	30022	Gobierno	74500	Gastos Varios	223.495
01/01/2014	31/12/2014	30022	Gobierno	75100	Costo de Apoyo	10.731
01/01/2014	31/12/2014	30071	Gobierno	71300	Cons. Nac. Tec. Corto Plazo	0
01/01/2014	31/12/2014	30071	Gobierno	71600	Viajes Locales	0
01/01/2014	31/12/2014	30071	Gobierno	72100	Subcontratos Banco	0
01/01/2014	31/12/2014	30071	Gobierno	72200	Muebles y Equipamiento	0
01/01/2014	31/12/2014	30071	Gobierno	72300	Equipo Fungible	0
01/01/2014	31/12/2014	30071	Gobierno	72400	Eq. Comunic. Y Audiv.	0
01/01/2014	31/12/2014	30071	Gobierno	72500	Suministros	0
01/01/2014	31/12/2014	30071	Gobierno	72800	Equipo Informático	0
01/01/2014	31/12/2014	30071	Gobierno	73100	Alquileres	0
01/01/2014	31/12/2014	30071	Gobierno	74100	Servicios Profesionales	0
01/01/2014	31/12/2014	30071	Gobierno	74200	Gastos Audiv e Imprint.	0
01/01/2014	31/12/2014	30071	Gobierno	74500	Gastos Varios	48.703
01/01/2014	31/12/2014	30071	Gobierno	75100	Costo de Apoyo	241.461
SUBTOTAL ACTIVIDAD 4						658.601
TOTAL PROYECTO ID 87877						51.352.038
TOTAL AÑO 2014						60.757.914



UN
DP

Argentina

PRESUPUESTO 2015

ProjectID Expected Outputs	Key Activities	Time Frame		Planned Budget				
		Start	End	Fund	Donor	Budget Descr	desc	Amount US\$
70109	1 - Fortalecimiento de Redes Provinciales	01/01/2015	30/09/2015	30021	Gobierno	71300	Cons. Nac. Tec. Corto Plazo	0
		01/01/2015	30/09/2015	30021	Gobierno	71600	Viajes Locales	1.000
		01/01/2015	30/09/2015	30021	Gobierno	72100	Subcontratos Banco	1.000
		01/01/2015	30/09/2015	30021	Gobierno	72200	Muebles y Equipamiento	0
		01/01/2015	30/09/2015	30021	Gobierno	72300	Equipo Fungible	140.000
		01/01/2015	30/09/2015	30021	Gobierno	72400	Eq. Comunic. Y Audiv.	0
		01/01/2015	30/09/2015	30021	Gobierno	72500	Suministros	1.000
		01/01/2015	30/09/2015	30021	Gobierno	72600	Subsidios	0
		01/01/2015	30/09/2015	30021	Gobierno	72800	Equipo Informatico	1.000
		01/01/2015	30/09/2015	30021	Gobierno	73100	Alquileres	1.000
		01/01/2015	30/09/2015	30021	Gobierno	74200	Gastos Audiv e Imprint.	10.000
		01/01/2015	30/09/2015	30021	Gobierno	74500	Gastos Varios	5.000
		01/01/2015	30/09/2015	30022	Gobierno	72100	Subcontratos Banco	0
		01/01/2015	30/09/2015	30022	Gobierno	72300	Equipo Fungible	0
		01/01/2015	30/09/2015	30022	Gobierno	74200	Gastos Audiv e Imprint.	0
		01/01/2015	30/09/2015	30022	Gobierno	74500	Gastos Varios	0
01/01/2015	30/09/2015	30071	Gobierno	71300	Cons. Nac. Tec. Corto Plazo	0		
01/01/2015	30/09/2015	30071	Gobierno	71600	Viajes Locales	1.000		
01/01/2015	30/09/2015	30071	Gobierno	72100	Subcontratos Banco	0		
01/01/2015	30/09/2015	30071	Gobierno	72200	Muebles y Equipamiento	0		
01/01/2015	30/09/2015	30071	Gobierno	72300	Equipo Fungible	1.000		
01/01/2015	30/09/2015	30071	Gobierno	72400	Eq. Comunic. Y Audiv.	0		
01/01/2015	30/09/2015	30071	Gobierno	72500	Suministros	0		

01/01/2015	30/09/2015	30071	Gobierno	72800	Equipo Informatico	1.000
01/01/2015	30/09/2015	30071	Gobierno	73100	Alquileres	0
01/01/2015	30/09/2015	30071	Gobierno	74200	Gastos Audiv e Imprint.	0
01/01/2015	30/09/2015	30071	Gobierno	74500	Gastos Varios	1.000
01/01/2015	30/09/2015	30071	Gobierno	75100	Costo de Apoyo	4.920
SUBTOTAL ACTIVIDAD 1						
01/01/2015	30/09/2015	30021	Gobierno	71300	Cons. Nac. Tec. Corto Plazo	0
01/01/2015	30/09/2015	30021	Gobierno	71600	Viajes Locales	2.000
01/01/2015	30/09/2015	30021	Gobierno	72100	Subcontratos Banco	5.000
01/01/2015	30/09/2015	30021	Gobierno	72200	Muebles y Equipamiento	0
01/01/2015	30/09/2015	30021	Gobierno	72300	Equipo Fungible	4.800.000
01/01/2015	30/09/2015	30021	Gobierno	72400	Eq. Comunic. Y Audiv.	0
01/01/2015	30/09/2015	30021	Gobierno	72500	Suministros	0
01/01/2015	30/09/2015	30021	Gobierno	72600	Subsidios	0
01/01/2015	30/09/2015	30021	Gobierno	72800	Equipo Informatico	1.000
01/01/2015	30/09/2015	30021	Gobierno	73100	Alquileres	1.000
01/01/2015	30/09/2015	30021	Gobierno	74200	Gastos Audiv e Imprint.	1.000
01/01/2015	30/09/2015	30021	Gobierno	74500	Gastos Varios	1.000
01/01/2015	30/09/2015	30022	Gobierno	72100	Subcontratos Banco	0
01/01/2015	30/09/2015	30022	Gobierno	72200	Muebles y Equipamiento	0
01/01/2015	30/09/2015	30022	Gobierno	72300	Equipo Fungible	0
01/01/2015	30/09/2015	30022	Gobierno	74200	Gastos Audiv e Imprint.	0
01/01/2015	30/09/2015	30022	Gobierno	74500	Gastos Varios	0
01/01/2015	30/09/2015	30071	Gobierno	71300	Cons. Nac. Tec. Corto Plazo	0
01/01/2015	30/09/2015	30071	Gobierno	71600	Viajes Locales	1.000
01/01/2015	30/09/2015	30071	Gobierno	72100	Subcontratos Banco	1.000
01/01/2015	30/09/2015	30071	Gobierno	72200	Muebles y Equipamiento	0
01/01/2015	30/09/2015	30071	Gobierno	72300	Equipo Fungible	200.000

2 - Fortalecimiento del PNA



UN
D P

Argentina

01/01/2015	30/09/2015	30071	Gobierno	72400	Eq. Comunic. Y Audiv.	0
01/01/2015	30/09/2015	30071	Gobierno	72500	Suministros	0
01/01/2015	30/09/2015	30071	Gobierno	72800	Equipo Informatico	1.000
01/01/2015	30/09/2015	30071	Gobierno	73100	Alquileres	1.000
01/01/2015	30/09/2015	30071	Gobierno	74200	Gastos Audiv e Imprint.	1.000
01/01/2015	30/09/2015	30071	Gobierno	74500	Gastos Varios	1.000
01/01/2015	30/09/2015	30071	Gobierno	75100	Costo de Apoyo	150.510
SUBTOTAL ACTIVIDAD 2						5.167.510
01/01/2015	30/09/2015	30021	Gobierno	71300	Cons. Nac. Tec. Corto Plazo	0
01/01/2015	30/09/2015	30021	Gobierno	71600	Viajes Locales	1.000
01/01/2015	30/09/2015	30021	Gobierno	72100	Subcontratos Banco	335.000
01/01/2015	30/09/2015	30021	Gobierno	72200	Muebles y Equipamiento	100
01/01/2015	30/09/2015	30021	Gobierno	72300	Equipo Fungible	100
01/01/2015	30/09/2015	30021	Gobierno	72400	Eq. Comunic. Y Audiv.	0
01/01/2015	30/09/2015	30021	Gobierno	72500	Suministros	0
01/01/2015	30/09/2015	30021	Gobierno	72600	Subsidios	0
01/01/2015	30/09/2015	30021	Gobierno	72800	Equipo Informatico	1.000
01/01/2015	30/09/2015	30021	Gobierno	73100	Alquileres	1.000
01/01/2015	30/09/2015	30021	Gobierno	74100	Servicios Profesionales	1.450.000
01/01/2015	30/09/2015	30021	Gobierno	74200	Gastos Audiv e Imprint.	130.000
01/01/2015	30/09/2015	30021	Gobierno	74500	Gastos Varios	1.000
01/01/2015	30/09/2015	30022	Gobierno	72100	Subcontratos Banco	0
01/01/2015	30/09/2015	30022	Gobierno	72800	Equipo Informatico	0
01/01/2015	30/09/2015	30022	Gobierno	73100	Alquileres	0
01/01/2015	30/09/2015	30022	Gobierno	74500	Gastos Varios	0
01/01/2015	30/09/2015	30022	Gobierno	74500	Gastos Varios	0
01/01/2015	30/09/2015	30071	Gobierno	71300	Cons. Nac. Tec. Corto Plazo	0
01/01/2015	30/09/2015	30071	Gobierno	71600	Viajes Locales	1.000

3 - Fortalecimiento del Rol de Rectoría



UN
DP

Argentina

01/01/2015	30/09/2015	30071	Gobierno	72100	Subcontratos Banco	1.000
01/01/2015	30/09/2015	30071	Gobierno	72200	Muebles y Equipamiento	1.000
01/01/2015	30/09/2015	30071	Gobierno	72300	Equipo Fungible	1.000
01/01/2015	30/09/2015	30071	Gobierno	72400	Eq. Comunic. Y Audiv.	0
01/01/2015	30/09/2015	30071	Gobierno	72500	Suministros	0
01/01/2015	30/09/2015	30071	Gobierno	72800	Equipo Informatico	1.000
01/01/2015	30/09/2015	30071	Gobierno	73100	Alquileres	0
01/01/2015	30/09/2015	30071	Gobierno	74100	Servicios Profesionales	100.000
01/01/2015	30/09/2015	30071	Gobierno	74200	Gastos Audiv e Imprint.	0
01/01/2015	30/09/2015	30071	Gobierno	74500	Gastos Varios	1.000
01/01/2015	30/09/2015	30071	Gobierno	75100	Costo de Apoyo	60.756
SUBTOTAL ACTIVIDADES						2.085.956
4 - Unidad Ejecutora Central						
01/01/2015	30/09/2015	30021	Gobierno	71200	Consultor Internacional	0
01/01/2015	30/09/2015	30021	Gobierno	71300	Cons. Nac. Tec. Corto Plazo	0
01/01/2015	30/09/2015	30021	Gobierno	71600	Viajes Locales	1.000
01/01/2015	30/09/2015	30021	Gobierno	72100	Subcontratos Banco	1.000
01/01/2015	30/09/2015	30021	Gobierno	72200	Muebles y Equipamiento	1.000
01/01/2015	30/09/2015	30021	Gobierno	72300	Equipo Fungible	100
01/01/2015	30/09/2015	30021	Gobierno	72400	Eq. Comunic. Y Audiv.	0
01/01/2015	30/09/2015	30021	Gobierno	72500	Suministros	0
01/01/2015	30/09/2015	30021	Gobierno	72600	Subsidios	0
01/01/2015	30/09/2015	30021	Gobierno	72800	Equipo Informatico	130.000
01/01/2015	30/09/2015	30021	Gobierno	73100	Alquileres	100
01/01/2015	30/09/2015	30021	Gobierno	74100	Servicios Profesionales	1.000
01/01/2015	30/09/2015	30021	Gobierno	74200	Gastos Audiv e Imprint.	0
01/01/2015	30/09/2015	30021	Gobierno	74500	Gastos Varios	248.000
01/01/2015	30/09/2015	30022	Gobierno	74100	Servicios Profesionales	0
01/01/2015	30/09/2015	30022	Gobierno	74500	Gastos Varios	0



	01/01/2015	30/09/2015	30071	Gobierno	71200	Consultor Internacional	0
	01/01/2015	30/09/2015	30071	Gobierno	71300	Cons. Nac. Tec. Corto Plazo	0
	01/01/2015	30/09/2015	30071	Gobierno	71600	Viajes Locales	1.000
	01/01/2015	30/09/2015	30071	Gobierno	72100	Subcontratos Banco	0
	01/01/2015	30/09/2015	30071	Gobierno	72200	Muebles y Equipamiento	100
	01/01/2015	30/09/2015	30071	Gobierno	72300	Equipo Fungible	100
	01/01/2015	30/09/2015	30071	Gobierno	72400	Eq. Comunic. Y Audiv.	100
	01/01/2015	30/09/2015	30071	Gobierno	72500	Suministros	0
	01/01/2015	30/09/2015	30071	Gobierno	72800	Equipo Informatico	0
	01/01/2015	30/09/2015	30071	Gobierno	73100	Alquileres	0
	01/01/2015	30/09/2015	30071	Gobierno	74100	Servicios Profesionales	0
	01/01/2015	30/09/2015	30071	Gobierno	74200	Gastos Audiv e Imprint.	1.000
	01/01/2015	30/09/2015	30071	Gobierno	74500	Gastos Varios	10.000
	01/01/2015	30/09/2015	30071	Gobierno	75100	Costo de Apoyo	11.835
	01/01/2015	30/09/2015	30071	Gobierno	76100	Diferencia de Cambio	0
SUBTOTAL ACTIVIDAD 4							406.335
TOTAL PROYECTO ID:70109							7.828.721
87877	1 - Expansión de Redes						
	01/01/2015	30/09/2015	30022	Gobierno	71300	Cons. Nac. Tec. Corto Plazo	0
	01/01/2015	30/09/2015	30022	Gobierno	71600	Viajes Locales	57.000
	01/01/2015	30/09/2015	30022	Gobierno	72100	Subcontratos Banco	110.000
	01/01/2015	30/09/2015	30022	Gobierno	72200	Muebles y Equipamiento	240.000
	01/01/2015	30/09/2015	30022	Gobierno	72300	Equipo Fungible	285.000
	01/01/2015	30/09/2015	30022	Gobierno	72400	Eq. Comunic. Y Audiv.	0
	01/01/2015	30/09/2015	30022	Gobierno	72500	Suministros	0
	01/01/2015	30/09/2015	30022	Gobierno	72800	Equipo Informatico	5.000
	01/01/2015	30/09/2015	30022	Gobierno	73100	Alquileres	120.000
	01/01/2015	30/09/2015	30022	Gobierno	74200	Gastos Audiv e Imprint.	415.000
	01/01/2015	30/09/2015	30022	Gobierno	74500	Gastos Varios	460.000

	01/01/2015	30/09/2015	30071	Gobierno	71300	Cons. Nac. Tec. Corto Plazo	0	
	01/01/2015	30/09/2015	30071	Gobierno	71600	Viajes Locales	1.000	
	01/01/2015	30/09/2015	30071	Gobierno	72100	Subcontratos Banco	0	
	01/01/2015	30/09/2015	30071	Gobierno	72200	Muebles y Equipamiento	0	
	01/01/2015	30/09/2015	30071	Gobierno	72300	Equipo Fungible	0	
	01/01/2015	30/09/2015	30071	Gobierno	72400	Eq. Comunic. Y Audiv.	0	
	01/01/2015	30/09/2015	30071	Gobierno	72500	Suministros	0	
	01/01/2015	30/09/2015	30071	Gobierno	72800	Equipo Informatico	0	
	01/01/2015	30/09/2015	30071	Gobierno	73100	Alquileres	0	
	01/01/2015	30/09/2015	30071	Gobierno	74200	Gastos Audiv e Imprint.	0	
	01/01/2015	30/09/2015	30071	Gobierno	74500	Gastos Varios	15.000	
	01/01/2015	30/09/2015	30071	Gobierno	75100	Costo de Apoyo	51.240	
	SUBTOTAL ACTIVIDAD 1							1.759.240
	01/01/2015	30/09/2015	30022	Gobierno	71300	Cons. Nac. Tec. Corto Plazo	0	
	01/01/2015	30/09/2015	30022	Gobierno	71600	Viajes Locales	5.000	
	01/01/2015	30/09/2015	30022	Gobierno	72100	Subcontratos Banco	40.000	
	01/01/2015	30/09/2015	30022	Gobierno	72200	Muebles y Equipamiento	215.000	
	01/01/2015	30/09/2015	30022	Gobierno	72300	Equipo Fungible	2.300.000	
	01/01/2015	30/09/2015	30022	Gobierno	72400	Eq. Comunic. Y Audiv.	0	
	01/01/2015	30/09/2015	30022	Gobierno	72500	Suministros	0	
	01/01/2015	30/09/2015	30022	Gobierno	72800	Equipo Informatico	200.000	
	01/01/2015	30/09/2015	30022	Gobierno	73100	Alquileres	15.000	
	01/01/2015	30/09/2015	30022	Gobierno	74200	Gastos Audiv e Imprint.	2.000	
	01/01/2015	30/09/2015	30022	Gobierno	74500	Gastos Varios	80.000	
	01/01/2015	30/09/2015	30071	Gobierno	71300	Cons. Nac. Tec. Corto Plazo	0	
	01/01/2015	30/09/2015	30071	Gobierno	71600	Viajes Locales	33.000	
	01/01/2015	30/09/2015	30071	Gobierno	72100	Subcontratos Banco	150.000	
	01/01/2015	30/09/2015	30071	Gobierno	72200	Muebles y Equipamiento	2.500.000	
2 - Provisión de Servicios Estratégicos								



01/01/2015	30/09/2015	30071	Gobierno	72300	Equipo Fungible	24.000.000
01/01/2015	30/09/2015	30071	Gobierno	72400	Eq. Comunic. Y Audiv.	0
01/01/2015	30/09/2015	30071	Gobierno	72500	Suministros	0
01/01/2015	30/09/2015	30071	Gobierno	72800	Equipo Informatico	220.000
01/01/2015	30/09/2015	30071	Gobierno	73100	Alquileres	100.000
01/01/2015	30/09/2015	30071	Gobierno	74200	Gastos Audiv e Imprint.	180.000
01/01/2015	30/09/2015	30071	Gobierno	74500	Gastos Varios	150.000
01/01/2015	30/09/2015	30071	Gobierno	75100	Costo de Apoyo	905.700
SUBTOTAL ACTIVIDAD 2						31.095.700
01/01/2015	30/09/2015	30022	Gobierno	71300	Cons. Nac. Tec. Corto Plazo	0
01/01/2015	30/09/2015	30022	Gobierno	71600	Viajes Locales	25.000
01/01/2015	30/09/2015	30022	Gobierno	72100	Subcontratos Banco	10.000
01/01/2015	30/09/2015	30022	Gobierno	72200	Muebles y Equipamiento	20.000
01/01/2015	30/09/2015	30022	Gobierno	72300	Equipo Fungible	0
01/01/2015	30/09/2015	30022	Gobierno	72400	Eq. Comunic. Y Audiv.	0
01/01/2015	30/09/2015	30022	Gobierno	72500	Suministros	0
01/01/2015	30/09/2015	30022	Gobierno	72800	Equipo Informatico	1.100.000
01/01/2015	30/09/2015	30022	Gobierno	73100	Alquileres	15.000
01/01/2015	30/09/2015	30022	Gobierno	74100	Servicios Profesionales	10.000
01/01/2015	30/09/2015	30022	Gobierno	74200	Gastos Audiv e Imprint.	10.000
01/01/2015	30/09/2015	30022	Gobierno	74500	Gastos Varios	40.000
01/01/2015	30/09/2015	30071	Gobierno	71300	Cons. Nac. Tec. Corto Plazo	0
01/01/2015	30/09/2015	30071	Gobierno	71600	Viajes Locales	10.000
01/01/2015	30/09/2015	30071	Gobierno	72100	Subcontratos Banco	0
01/01/2015	30/09/2015	30071	Gobierno	72200	Muebles y Equipamiento	0
01/01/2015	30/09/2015	30071	Gobierno	72300	Equipo Fungible	0
01/01/2015	30/09/2015	30071	Gobierno	72400	Eq. Comunic. Y Audiv.	0
01/01/2015	30/09/2015	30071	Gobierno	72500	Suministros	0

3 - Consolidación de sistema de Información de Salud Pública



	01/01/2015	30/09/2015	30071	Gobierno	72800	Equipo Informatico	5.000
	01/01/2015	30/09/2015	30071	Gobierno	73100	Alquileres	0
	01/01/2015	30/09/2015	30071	Gobierno	74100	Servicios Profesionales	0
	01/01/2015	30/09/2015	30071	Gobierno	74200	Gastos Audiv e Imprint.	0
	01/01/2015	30/09/2015	30071	Gobierno	74500	Gastos Varios	45.000
	01/01/2015	30/09/2015	30071	Gobierno	75100	Costo de Apoyo	38.700
SUBTOTAL ACTIVIDAD 3							
	01/01/2015	30/09/2015	30022	Gobierno	71300	Cons. Nac. Tec. Corto Plazo	0
	01/01/2015	30/09/2015	30022	Gobierno	71600	Viajes Locales	10.000
	01/01/2015	30/09/2015	30022	Gobierno	72100	Subcontratos Banco	100.000
	01/01/2015	30/09/2015	30022	Gobierno	72200	Muebles y Equipamiento	10.000
	01/01/2015	30/09/2015	30022	Gobierno	72300	Equipo Fungible	0
	01/01/2015	30/09/2015	30022	Gobierno	72400	Eq. Comunic. Y Audiv.	5.000
	01/01/2015	30/09/2015	30022	Gobierno	72500	Suministros	0
	01/01/2015	30/09/2015	30022	Gobierno	72800	Equipo Informatico	25.000
	01/01/2015	30/09/2015	30022	Gobierno	73100	Alquileres	210.000
	01/01/2015	30/09/2015	30022	Gobierno	74100	Servicios Profesionales	680.136
	01/01/2015	30/09/2015	30022	Gobierno	74200	Gastos Audiv e Imprint.	15.000
	01/01/2015	30/09/2015	30022	Gobierno	74500	Gastos Varios	800.000
	01/01/2015	30/09/2015	30071	Gobierno	71300	Cons. Nac. Tec. Corto Plazo	0
	01/01/2015	30/09/2015	30071	Gobierno	71600	Viajes Locales	10.000
	01/01/2015	30/09/2015	30071	Gobierno	72100	Subcontratos Banco	35.000
	01/01/2015	30/09/2015	30071	Gobierno	72200	Muebles y Equipamiento	0
	01/01/2015	30/09/2015	30071	Gobierno	72300	Equipo Fungible	0
	01/01/2015	30/09/2015	30071	Gobierno	72400	Eq. Comunic. Y Audiv.	0
	01/01/2015	30/09/2015	30071	Gobierno	72500	Suministros	0
	01/01/2015	30/09/2015	30071	Gobierno	72800	Equipo Informatico	0
	01/01/2015	30/09/2015	30071	Gobierno	73100	Alquileres	0
4 - Administración							

Programa de Fortalecimiento de la Estrategia de Atención Primaria de Salud FEAPS



UN
DIP

Argentina

01/01/2015	30/09/2015	30071	Gobierno	74100	Servicios Profesionales	50.000
01/01/2015	30/09/2015	30071	Gobierno	74200	Gastos Auditiv e Imprent.	0
01/01/2015	30/09/2015	30071	Gobierno	74500	Gastos Varios	95.000
01/01/2015	30/09/2015	30071	Gobierno	75100	Costo de Apoyo	61.354
SUBTOTAL ACTIVIDAD 4						2.106.490
TOTAL PROYECTO ID 87877						36.290.130
TOTAL AÑO 2015						44.118.851
TOTAL PRESUPUESTO						293.135.730

1. **Arreglos de Ejecución**
No se Modifica
2. **Preparación del Plan de Trabajo**
No se Modifica
3. **Presentación de Informes y evaluación**
No se Modifica
4. **Obligaciones anteriores y requisitos previos**
No se Modifica.
5. **Riesgos**
No se modifica

Dimensión / Factor	Variables	Definición del riesgo	Descripción medidas de mitigación
Contexto	Contexto político y del sector público.	Cambio de gestión o modificaciones en la estructura del Ministerio.	El compromiso del Gobierno Nacional, y en particular del Ministerio de Salud de la Nación con el Proyecto es definitivo y procurará evitar dificultades en la ejecución de las actividades planificadas.
Capacidad institucional	Relevancia político institucional del Ministerio de Salud de la Nación en la Implementación.	Dificultades en la implementación del esquema de trabajo transversal con las distintas áreas del Ministerio de Salud de la Nación.	Definir un esquema de trabajo coordinado con las áreas involucradas bajo la tutoría del Ministro de Salud de la Nación, que comprometa a los funcionarios correspondientes con los objetivos del Programa.
	Capacidad operacional (recursos asignados).	Demoras en la ejecución del Proyecto. Afectación de la calidad de los resultados. Afectación del clima organizacional del Programa.	Planear el trabajo en forma anticipada entre y dentro de las gerencias del Programa para evitar interferencias ocasionadas por el devenir diario. Establecer mecanismos de comunicación que permitan detectar y detener desviaciones que amenacen la continuidad del Programa.
Complejidad del Proyecto	Adquisición, Almacenamiento y Distribución de Medicamentos Esenciales.	No se presentan ofertas competitivas para la contratación del operador logístico.	Continuidad de los contratos en vigencia (extensiones), hasta la realización de una nueva compulsión de precios, de carácter expedito. Por otra parte, se realizó un análisis de los pliegos a través de un consultor externo experto en la materia. Se realizaron análisis económicos en conjunto con la UFIS para garantizar mecanismos de ajuste de precios que hagan más competitiva la contratación.

6. Plan de Monitoreo

No se Modifica

7. Plan de Comunicación

No se Modifica

PARTE IV. CONTEXTO LEGAL

No se Modifica

Parte V – Presupuesto del Proyecto

No se Modifica

PROCEDIMIENTOS DE CIERRE

Para el cierre del Proyecto quedan bajo responsabilidad del Director Nacional y, en caso de delegación del (a) las siguientes acciones:

- a) El Programa presentará el informe final 60 días antes de su finalización.
- b) Se efectuará la rendición de caja chica, depositando el saldo remanente en la cuenta bancaria del (a) liberación de pagos pendientes y la transferencia de equipamiento. Se presentará constancia de transferencia de los bienes adquiridos con los fondos del Programa.
- c) Se procederá al cierre de las cuentas bancarias que el programa tenga habilitadas a su nombre, al PNUD el saldo remanente en concepto de anticipos de fondos.
- d) Se presentará el informe financiero correspondiente a la rendición del último trimestre de e Programa.
- e) Se presentará un detalle de las situaciones litigiosas o reclamos pendientes.
- f) El Programa solicitará la auditoría final, la cual deberá adjuntarse a la documentación de cierre, deberá comunicar qué funcionario será responsable de recibir a los auditores.
- g) El Programa presentará la Revisión Final.
- h) Se presentará la designación del responsable del Gobierno para la custodia de los archivos del pro
- i) Se presentará un Acta de entrega de los archivos y registros del Programa y el detalle de los mism
- j) Se presentará un Acta de entrega del Coordinador al Director Nacional en la que quede cc cumplimiento de las acciones de cierre.

ANEXO I**Historial de Proyectos PNUD**

No se Modifica



Programa de las Naciones Unidas para el Desarrollo

Proyecto Pnud 09/005

Fuente de fondos: 01 - UNDP-IPF / TRAC - (Trac 1.1.1 & 1.1.2

Agencia de Ejecución: GOB - GOBIERNO

Soln	Donante	Inst.Ejec.	Total	2009	2010	2011	2012	2013	2014	2015
101										
101.01	GOB	MS/SPREGS	Cont.Neta CO Adm. Total	156.549 142.635 299.184	567.042 824.240 1.391.282	7.887.811 1.307.023 9.194.834	12.164.008 1.578.702 13.742.710	32.621.574 1.614.753 34.236.327	1.227.099 1.951.438 3.178.537	27.927.300 1.285.015 29.212.315
101.99	Total Gobierno		Cont.Neta CO Adm. Total	156.549 142.635 299.184	567.042 824.240 1.391.282	7.887.811 1.307.023 9.194.834	12.164.008 1.578.702 13.742.710	32.621.574 1.614.753 34.236.327	1.227.099 1.951.438 3.178.537	27.927.300 1.285.015 29.212.315
102.01	BID 1803 - OC/AR	BID	Cont.Neta CO Adm. Total	4.574.274 4.574.274 4.574.274	26.943.960 26.943.960 26.943.960	35.805.610 35.805.610 35.805.610	40.573.556 40.573.556 40.573.556	13.286.050 13.286.050 13.286.050	8.167.748 8.167.748 8.167.748	7.272.400 7.272.400 7.272.400
102.02	BID 2788 - OC/AR	BID	Cont.Neta CO Adm. Total	21.815 21.815 21.815	21.815 21.815 21.815	21.815 21.815 21.815	21.815 21.815 21.815	21.815 21.815 21.815	21.815 21.815 21.815	21.815 21.815 21.815
102.99	Total Instituciones Financieras		Cont.Neta CO Adm. Total	4.574.274 4.574.274 4.574.274	26.943.960 26.943.960 26.943.960	35.805.610 35.805.610 35.805.610	40.573.556 40.573.556 40.573.556	13.286.050 13.286.050 13.286.050	8.167.748 8.167.748 8.167.748	7.272.400 7.272.400 7.272.400
109	TOTAL DE COSTOS COMPARTIDOS		Cont.Neta % CO Adm. CO Adm. Total Cont.Neta	4.730.823 3,00 142.635 4.873.458 4.873.458	27.511.002 3,00 824.240 28.335.242 28.335.242	43.693.421 3,00 1.307.023 45.000.444 45.000.444	52.737.564 3,00 1.578.702 54.316.266 54.316.266	54.118.803 3,00 1.614.753 55.733.556 55.733.556	58.784.661 3,00 1.973.253 60.757.914 60.757.914	42.833.836 3,00 1.285.015 44.118.851 44.118.851
999			Cont.Neta	4.873.458	28.335.242	45.000.444	54.316.266	55.733.556	60.757.914	44.118.851

Presupuesto Agrupado Revisión "Q" Proyecto PNUD ARG 09/005

ID	Fund	Aplic	Descripción	2009	2010	2011	2012	2013	2014	2015	Total General
		71200	Consultor Internacional	-	-	-	-	-	-	-	-
		71300	Cons. Nac. Tec. Corto Plazo	694.014	32.250	-	-	-	-	-	726.264
		71400	Apoyo Administrativo	-	2.214	-	-	2.331	-	-	4.544
		71500	UNV	-	-	-	-	-	(136)	-	-
		71600	Viales Locales	50.330	207.808	97.180	60.632	27.000	234	5.000	448.181
		72100	Subcontratos Banco	3.455	13.549	825	296.866	316.729	159.203	342.000	1.132.622
		72200	Muebles y Equipamiento	-	-	-	-	2.416	705	1.100	4.222
		72300	Equipo Fungible	3.784.225	25.971.496	34.236.290	37.687.119	10.296.397	4.835.112	4.940.200	121.950.844
		72400	Eq. Comunic. Y Audiv.	-	-	-	-	-	-	-	-
30021		72500	Suministros	-	20.115	50.114	48.953	158.643	42.144	1.000	320.966
		72600	Subsidios	-	-	-	-	-	-	-	-
		72800	Equipo Informatico	14.359	41.514	63.909	63.647	179.648	2.770	133.000	498.844
		73100	Alquileres	119	6.894	9.630	19.284	42.100	88.179	3.100	169.301
		74100	Servicios Profesionales	-	234.165	724.847	1.017.057	1.056.420	2.590.721	1.451.000	7.074.200
		74200	Gastos Audiv e Imprint.	-	85.069	249.718	329.741	897.184	175.409	141.000	1.378.122
		74500	Gastos Varios	5.573	351.086	373.096	850.257	738.095	342.359	255.000	2.915.466
		75100	Costo de Apoyo	-	-	-	-	-	-	-	-
		76100	Diferencia de Cambio	22.200	(22.200)	0	-	58.952	(68.952)	-	-
			Total Fund 30021 - BID 1963 OC/AR	4.574.274	26.943.968	35.665.610	40.573.556	13.286.060	8.167.746	7.272.400	136.623.596
		72100	Subcontratos Banco	-	-	-	-	-	-	-	-
		72200	Muebles y Equipamiento	-	-	-	-	-	-	-	-
		72300	Equipo Fungible	-	-	-	-	8.147.901	4.136	-	8.152.036
		72800	Equipo Informatico	-	-	-	-	-	-	-	-
		73100	Alquileres	-	-	-	-	-	-	-	-
30022		74100	Servicios Profesionales	-	-	-	-	-	-	-	-
		74200	Gastos Audiv e Imprint.	-	-	-	-	-	-	-	-
		74500	Gastos Varios	-	-	-	-	-	-	-	-
		75100	Costo de Apoyo	-	-	-	-	-	-	-	-
		76100	Diferencia de Cambio	-	-	-	-	63.278	(63.278)	-	-
			Total Fund 30022 - BID 2788 OC/AR	-	-	-	-	8.211.178	(63.142)	-	8.147.901
		31006	Transfers to/from resources	-	-	-	-	-	141.843	-	141.843
		71200	Consultor Internacional	-	-	-	-	-	-	-	-
		71300	Cons. Nac. Tec. Corto Plazo	-	2.905	-	-	-	-	-	2.905
		71400	Apoyo Administrativo	-	-	-	-	-	-	-	-
		71600	Viales Locales	75.715	32.536	282	562	139	2.597	4.000	115.833
		72100	Subcontratos Banco	-	-	-	120	-	105	2.000	2.222
		72200	Muebles y Equipamiento	-	-	-	-	-	-	1.100	1.100
		72300	Equipo Fungible	126.713	401.784	7.465.170	12.026.546	32.159.042	178.232	202.100	52.559.582
		72400	Eq. Comunic. Y Audiv.	-	-	-	-	-	-	100	100
		72500	Suministros	-	1.313	-	-	-	-	-	1.313
		72800	Equipo Informatico	-	151	44.712	(44.695)	-	2.245	3.000	5.411
		73100	Alquileres	-	36	10.000	(10.000)	97.915	7.979	1.000	106.933
		74100	Servicios Profesionales	-	5.841	24.901	39.038	55.635	94.778	100.000	319.999
		74200	Gastos Audiv e Imprint.	-	7.894	1.831	(1.831)	-	-	2.000	9.899
		74500	Gastos Varios	-	56.293	214.918	40.117	147.375	253.271	13.000	724.933
		75100	Costo de Apoyo	142.635	824.240	1.307.023	1.578.702	1.614.753	263.277	228.021	5.958.658
		76100	Diferencia de Cambio	(45.880)	58.528	125.998	114.151	161.469	352.943	-	767.202
			Total Fund 30071 - BID 2788 OC/AR	900.834	4.301.280	13,104,834	24,236,327	64,236,327	1,237,270	556,321	60,747,922

71600	Viajes Locales	-	-	-	-	-	-	-	13.250	97.000	110.250
72100	Subcontratos Banco	-	-	-	-	-	-	32.464	32.464	260.000	292.464
72200	Muebles y Equipamiento	-	-	-	-	-	-	58.518	485.000	485.000	543.518
72300	Equipo Fungible	-	-	-	-	-	-	48.328.209	2.585.000	50.913.209	50.913.209
72400	Eq. Comunic. Y Audiv.	-	-	-	-	-	-	41.442	5.000	46.442	46.442
72500	Suministros	-	-	-	-	-	-	387.809	1.330.000	1.717.809	1.717.809
72800	Equipo Informatico	-	-	-	-	-	-	1.812	360.000	361.812	361.812
73100	Alquileres	-	-	-	-	-	-	-	690.136	690.136	690.136
74100	Servicios Profesionales	-	-	-	-	-	-	37.569	442.000	479.569	479.569
74200	Gastos Audiv e Imprint.	-	-	-	-	-	-	477.931	1.380.000	1.857.931	1.857.931
74500	Gastos Varios	-	-	-	-	-	-	21.815	-	21.815	21.815
75100	Costo de Apoyo	-	-	-	-	-	-	25.587	-	25.587	25.587
71600	Diferencia de Cambio	-	-	-	-	-	-	49.570.711	7.634.136	57.104.907	57.104.907
Total Fond 30022 - BID-2788 OC/AR											
71300	Cons. Nac. Tec. Corto Plazo	-	-	-	-	-	-	-	-	-	-
71600	Viajes Locales	-	-	-	-	-	-	-	-	54.000	54.000
72100	Subcontratos Banco	-	-	-	-	-	-	-	-	185.000	185.000
72200	Muebles y Equipamiento	-	-	-	-	-	-	-	-	2.500.000	2.500.000
72300	Equipo Fungible	-	-	-	-	-	-	-	-	24.000.000	24.000.000
72400	Eq. Comunic. Y Audiv.	-	-	-	-	-	-	-	-	-	-
72500	Suministros	-	-	-	-	-	-	-	-	225.000	225.000
72800	Equipo Informatico	-	-	-	-	-	-	-	-	100.000	100.000
73100	Alquileres	-	-	-	-	-	-	-	-	50.000	50.000
74100	Servicios Profesionales	-	-	-	-	-	-	-	-	180.000	180.000
74200	Gastos Audiv e Imprint.	-	-	-	-	-	-	-	48.703	305.000	353.703
74500	Gastos Varios	-	-	-	-	-	-	-	1.688.161	1.056.994	2.745.155
75100	Costo de Apoyo	-	-	-	-	-	-	-	144.404	-	144.404
76100	Diferencia de Cambio	-	-	-	-	-	-	-	1.881.253	28.655.994	30.537.247
Total Fond 30071 - Aporte Gobierno Nacional											
Total ID 3787											
Total General											

87877

4.873.458

28.335.242

45.000.444

54.316.266

55.733.566

60.757.914

44.118.851

293.135.730